

Onderdelen-Catalogus Typen 540
CS 50 – GTS 50 – KS 50
4/1984

RIEMERSMA
ZUNDAAPP

ONDERDELEN - CATALOGUS TYPEN 540

CS 50 • GTS 50 • KS 50

4/1984

Typ	Bez.	Serie	Frame No.	Motortyp	Motor-Nr.		
							kleur
540-120	GTS 50	84-	6045886	280-804	1054334	70	74
540-121	KS 50	84-	6046120	280-803	1054334	70	74
540-190	CS 50	84-		278-370		70	--

INHOUD

biz.

Motorisch- gedeelte	Carter - gedeelte	2
	Cylinder - krukas - aanzuigflens - uitlaatdemper	3
	Carburateur - geruisdemper	4
	Aandrijving - startinrichting - koppeling	5
	Vliegwiel	6
Frame- gedeelte	Frame - ophangsteun - transfer	7
	Telescoopvoorvork	8
	Achternvork - kettingscherm - schokbreker	9
	Wielen-rem	10
	Inbouwset - Elektrische - opbouw delen - achterlicht	11
	Cockpit	12
	Stuur -	13
	Handle - kabel	14
	Spatscherm	15
	Benzinetank - gereedschap-set - luchtpomp	16
Buddy-seat - drager - spoiler	17	

Gehäuse, Gehäusedeckel links

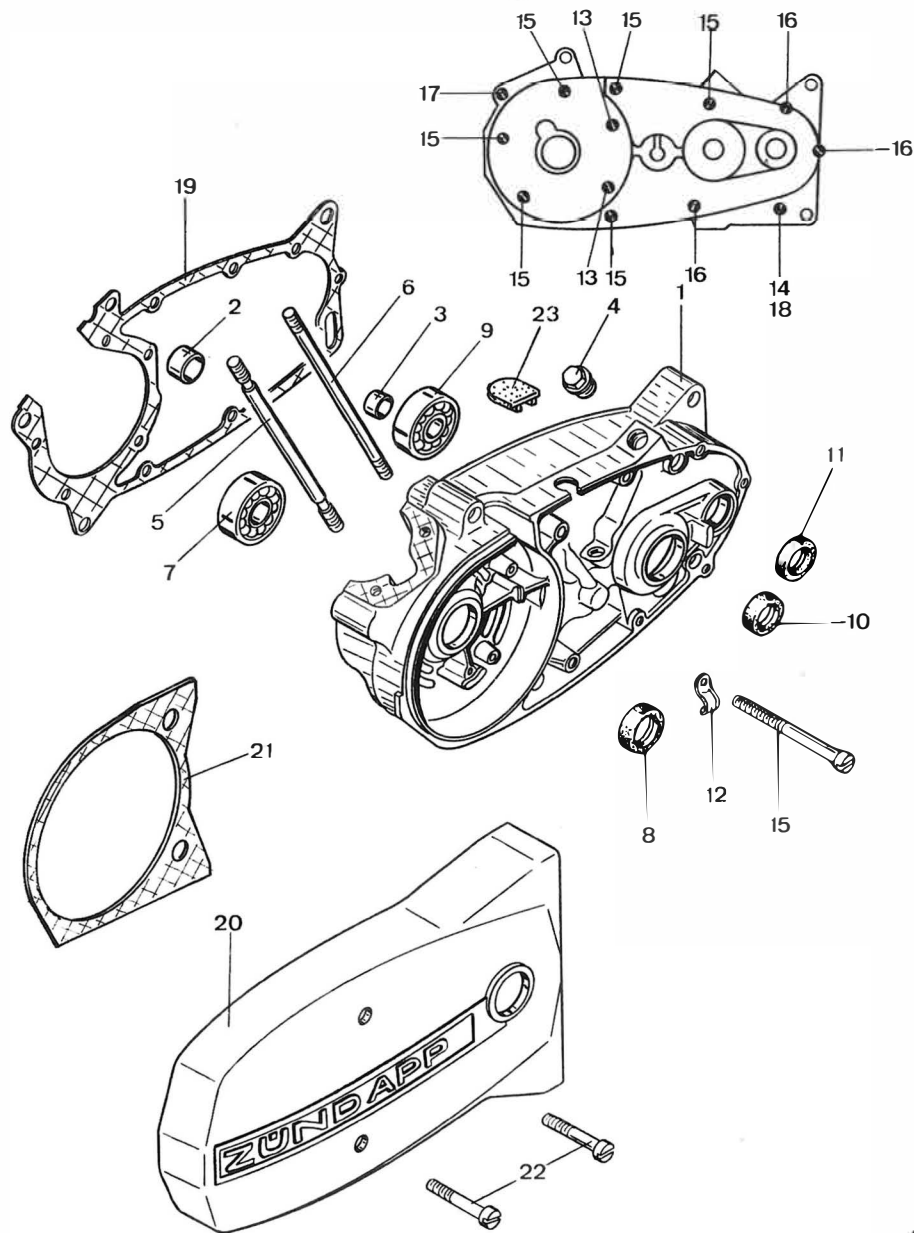

Afb.	Bestelnummer	Omschrijving	540-	120 GTS	121 KS	190 CS
1-3	278-01.633	Carterhelft links		-	-	1
2	265-01.108	Lagerbus 14x18x11				1
3	265-01.216	" 14x16x1				1
4	281-01.135	Olievulschroef				1
5	278-01.137	Tapeind M 7x122				1
6	265-01.100	"				1
7	din 625/500	Kogellager 6203ZC3 17x40x12				1
8	277-01.136	Simmerring 17x28x7				1
9	din 625/470	Kogellager 6203C3 17x40x12				1
10	265-01.135	Simmerring 16x24x7				1
11	265-01.136	" 16x22x3				1
12	276-01.145	Kabelklem				1
13	din 84/480	Bout 6x35				2
14	din 84/540	" 6x65x20				1
15	din 84/590	" 6x98x25				6
16	din 84/610	" 6x120x25				3
17	din 84/510	" 6x50				1
18	din 84/500	" 6x45				1
19	265-01.117	Carterpakking				1
20	278-01.171	Carterdeksel links				1
21	278-01.181	Pakking				-
22	din 84/540	Bout 6x65x20				2
23	284-01.100	"				-

01.278.12

HR

Gehäuse, Gehäusedeckel links

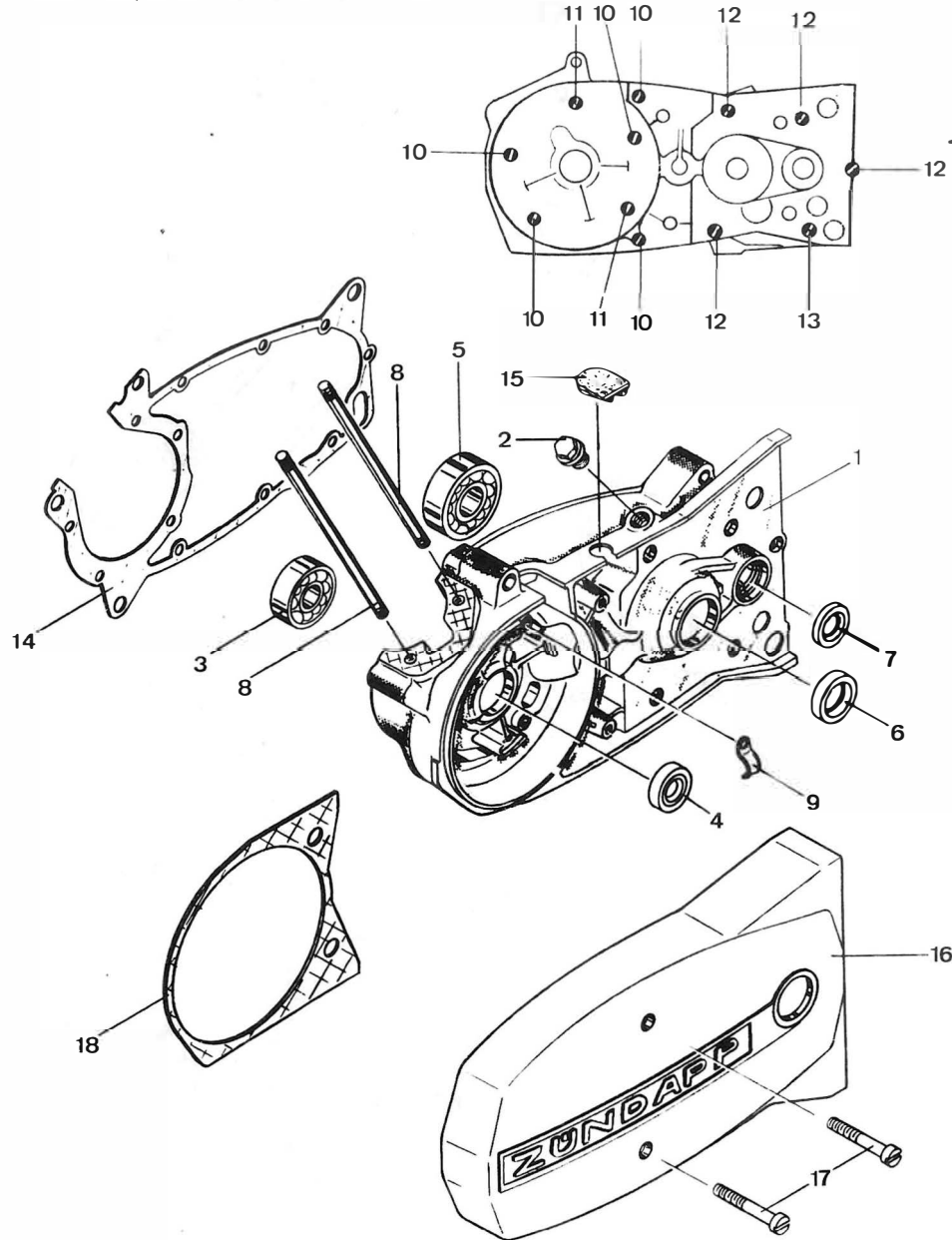

Afb.	Bestelnummer	Omschrijving	540-	120 GTS	121 KS	190 CS												
1-2	280-01.900	Carterhelft links		1	1	-												
2	281-01.135	Olievulschroef		1	1	-												
3	din 625/500	Kogellager 6203ZC3 17x40x12		1	1													
4	277-01.136	Simmerring 17x28x7		1	1													
5	din 625/515	Kogellager 6204ZC3 20x47x14		1	1													
6	285-01.183	Simmerring 20x30xx7		1	1													
7	285-01.153	" 20x26x4		1	1													
8	265-01.100	Tapeind M 7x122		1	1													
8	278-01.137	"		1	1													
9	276-01.145	Kabelklem		1	1													
10	din 84/590	Bout 6x98x25		5	5													
11	din 84/480	" 6x35		2	2													
12	din 84/610	" 6x120x25		4	4													
13	din 84/540	" 6x65x20		1	1													
14	265-01.117	Carterpakking		1	1													
15	284-01.100	Afsluitkap		-	-													
16	280-01.267	Carterdeksel links		1	1													
17	din 84/520	Bout 6x55		2	2													
18	278-01.181	Pakking		1	1													

Gehäuse rechts, Deckel rechts, Kupplingshebel

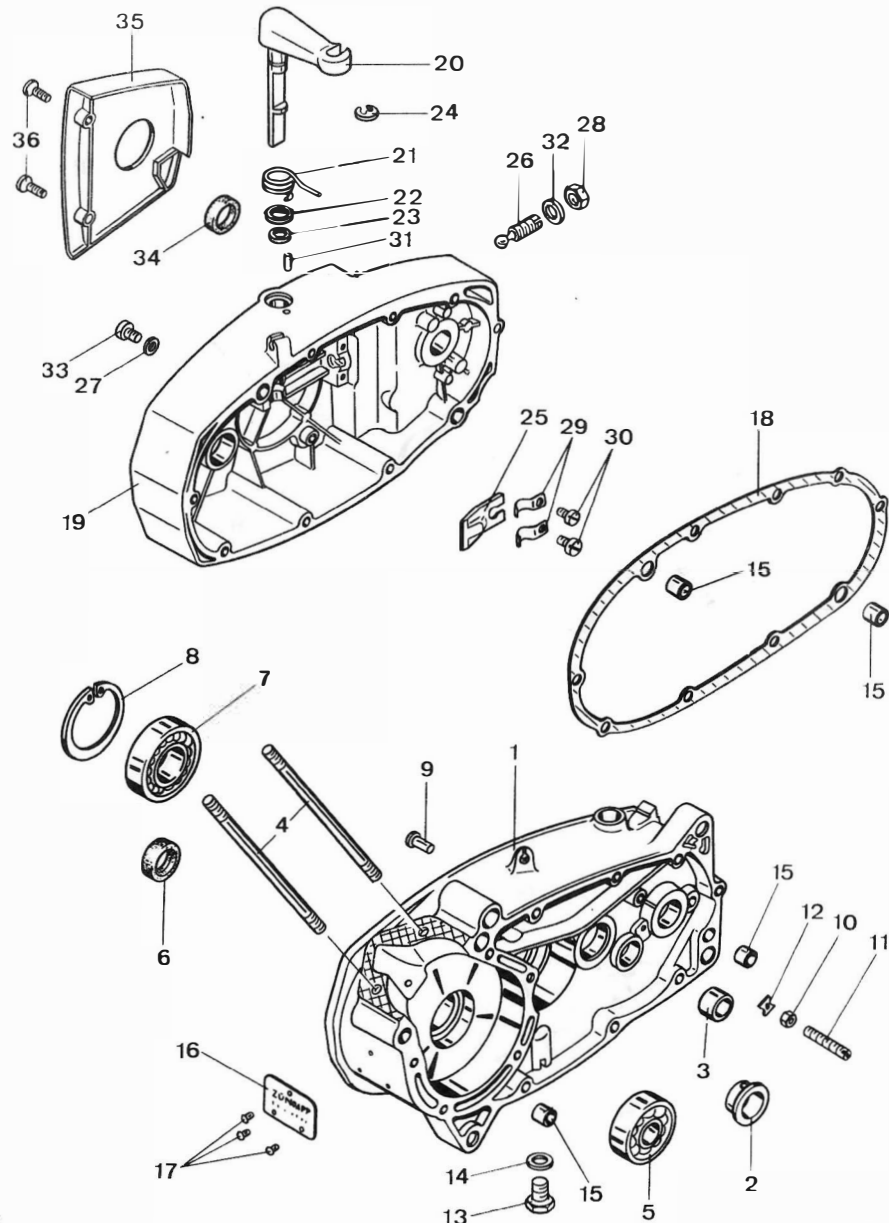

Afb.	Bestelnummer	Omschrijving	540-	120 GTS	121 KS	190 CS
1-3	278-01.916	Carterhelft rechts				1
2	265-01.102	Lagerbus 18x25x8,2				1
3	265-01.105	" " 12x16x9				1
4	265-01.100	Tapeind				2
5	din 625/440	Kogellager 6202ZC3 15x35x11				1
6	255-01.144	Simmerring 15x24x7				1
7	din 625/595	Kogellager 16005C3 25x47x8				1
8	276-01.154	Borgring J 47x1,75				1
9	din1476/650	Niet 5x 15				1
10	din 439/400	Moer M 5				1
11	din 551/625	Tapeind 6x40				1
12	265-01.138	Borgplaatje				1
13	din 933/670	Olie-aftapbout 10x18				1
14	din7603/410	Afdichtring 10x13,5				1
15	250-01.229	Pasbus				4
16	247-01.126	Typplaatje				1
17	din1476/200	Niet 2x3				3
18	265-01.118	Carterpakking				1
--	265-01.104	Afstandsbus				1
--	265-01.143	Borgplaatje				1
19	278-01.150	Carterdeksel rechts				1
20	265-06.602	Koppingshebel				1
21	265-06.112	Veer				1
22	281-06.114	Vulschijf 12x17x0,2				x
22	281-06.115	" " 0,5				x
23	405-15.388	O-Ring 11x2,5				1
24	din6799/500	Borgveer				1
25	265-06.104	Koppelingstong				1
26	265-06.106	Stelschroef				1
27	din7603/200	Afdichtring 6x10				1
28	din 936/560	Moer 10x1				1
29	265-06.109	Bladveer				2
30	din 84/250	Bout 4x6				2
31	din1481/260	Huls 3x12				1
32	din7603/410	Afdichtring 10x13,5				1
33	din 85/500	Bout 6x12				1
34	265-01.136	Simmerring 16x22x3				1
35	278-01.143	Aansluitkap				1
36	din 964/440	Bout 5x20				2

x = variabel

01.278.10

01.278.10

Gehäuse, Gehäusedeckel rechts, Ausrückhebel

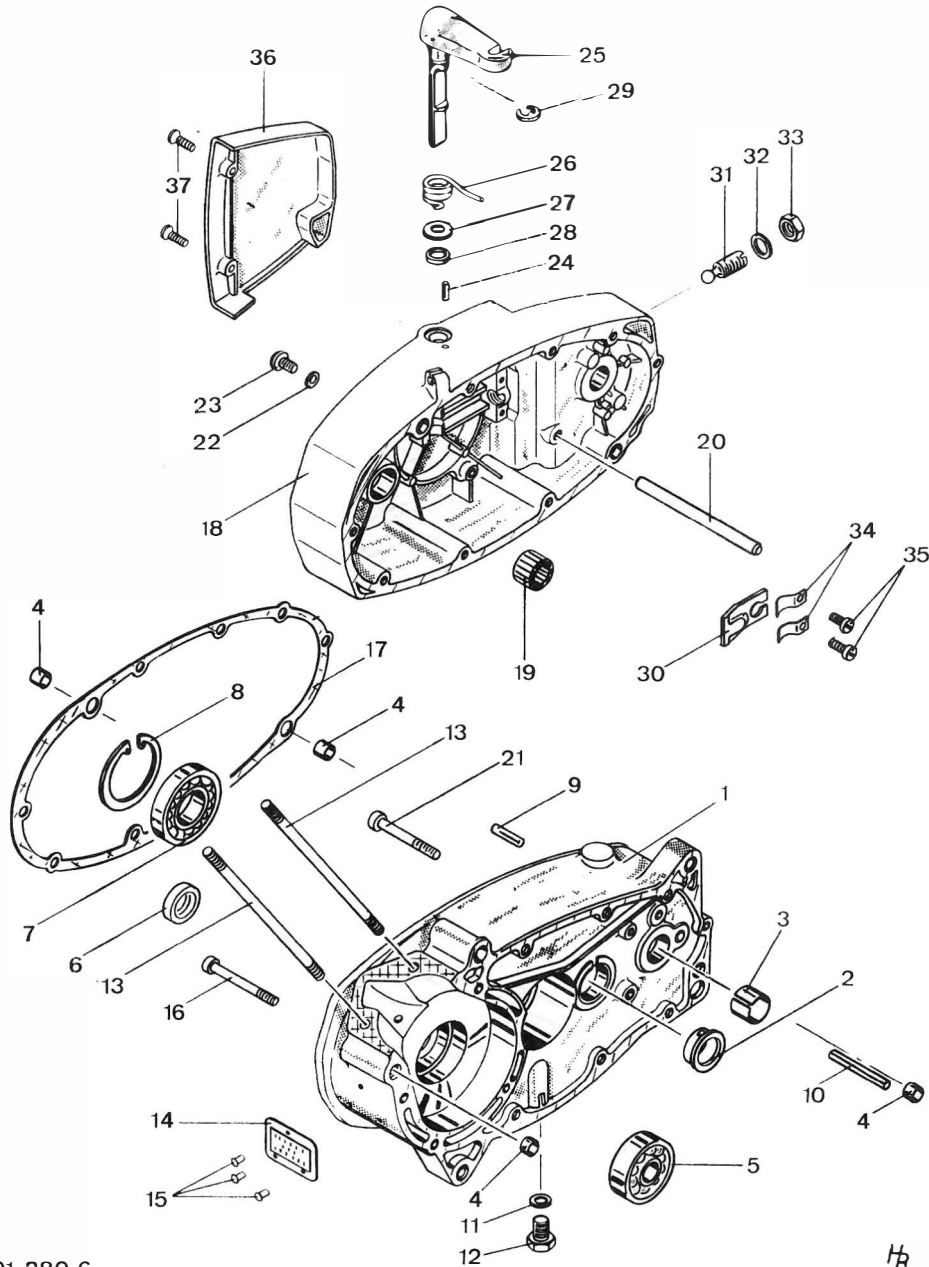

Afb.	Bestelnummer	Omschrijving	540-	120 GTS	121 KS	190 CS												
1-3	280-01.903	Carterheft rechts		1	1													
2	265-01.102	Lagerbus 18x23x8,3		1	1													
3	267-01.153	" 16x18x17,25		1	1													
4	250-01.229	Pasbus		4	4													
5	din 625/650	Kogellager 6302ZC3 15x42x13		1	1													
6	255-01.144	Afdichtring 15x24x7		1	1													
7	din 625/695	Kogellager 16005C3 25x47x8		1	1													
8	276-01.154	Borgring J 47x1,75		1	1													
9	267-05.129	Niet 6x24		1	1													
10	din1481/620	Huls 5x45		1	1													
11	din7603/410	Afdichtring 10x13,5		1	1													
12	din 933/670	Bout 10x18		1	1													
13	265-01.100	Tapeind 7x120		2	2													
14	247-01.126	Typplaatje		1	1													
15	din1476/200	Niet 2x3		3	3													
16	din 84/510	Bout 6x50		-	-													
17	265-01.118	Carterpakking		1	1													
18	278-01.144	Carterdeksel rechts		1	1													
19	277-01.135	-		-	-													
20	276-05.172	-		-	-													
21	din 84/500	-		-	-													
22	din7603/300	-		-	-													
23	din 85/500	-		-	-													
24	din1481/260	-		-	-													
25	265-06.602	Koppelingshevel		1	1													
26	265-06.112	Veer		1	1													
27	281-06.114	Vulschijf 11x17x0,2		x	x													
27	281-06.115	" 12x17x0,5		x	x													
28	405-15.388	Afdichtring		1	1													
29	din6799/500	Borgveer 8		1	1													
30	265-06.104	Koppelingstong		1	1													
31	265-06.106	Stelschroef		1	1													
32	din6703/410	Afdichtring 10x13,5		1	1													
33	din 936/560	Moer M 10x1		1	1													
34	265-06.109	Bladveer		2	2													
35	din 84/250	Bout 4x6		2	2													
36	284-01.176	Aansluitkap		1	1													
37	din 964/440	Bout 5x20		2	2													

x = variabel

HR

Zylinder, Kurbelwelle, Ansaugstutzen

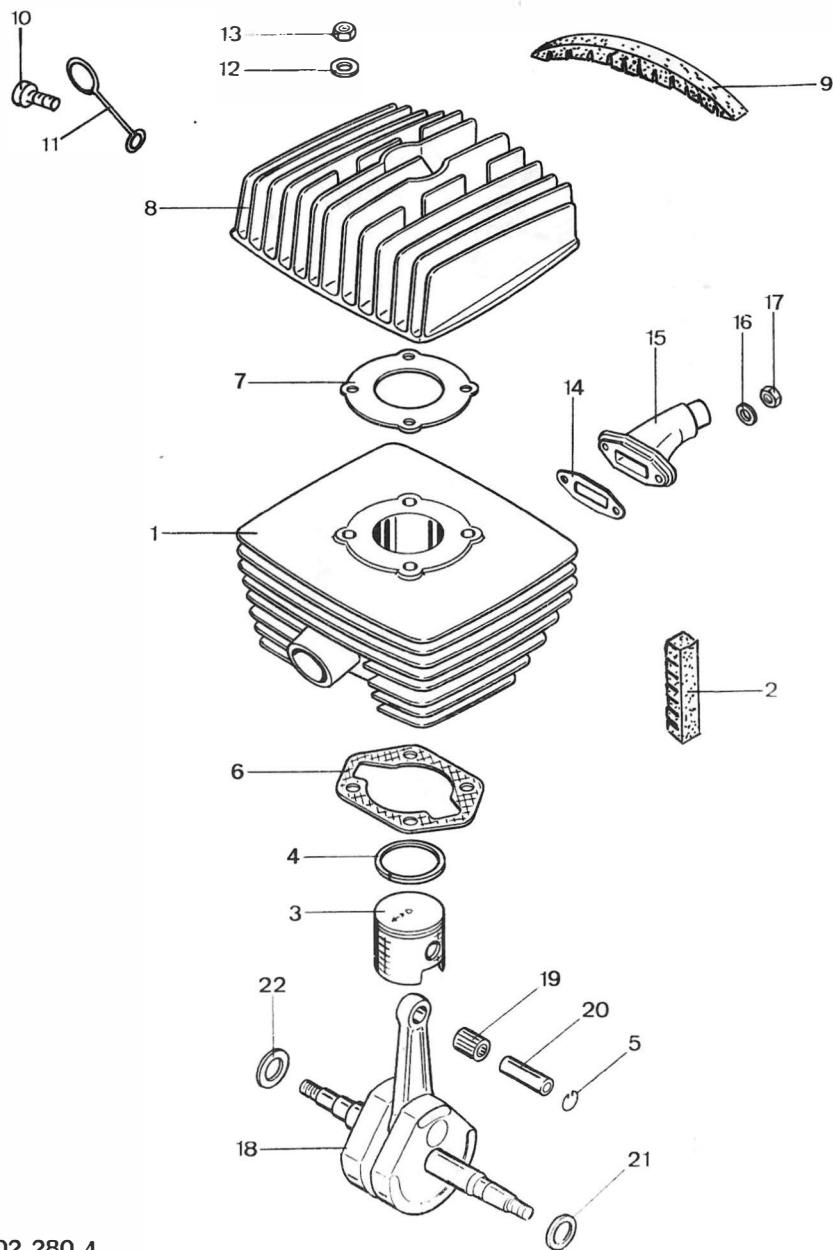

Afb.	Bestelnummer	Omschrijving	540-	120 GTS	121 KS	190 CS											
1-5	280-02.719	Cylinder met zuiger		1	1	1											
2	250-02.119	Rubber		4	4	4											
3-5	278-02.729	Zuiger kpl.		1	1	1											
4	248-02.107	Zuigerveer 39/36x1,5		1	1	1											
5	din73123/500	Zuigerpenborgveer A 12		2	2	2											
6	284-02.165	Cylindervoetpakking		1	1	1											
7	278-02.109	Cylinderkoppakking		1	1	1											
8-9	278-02.732	Cylinderkop		1	1	1											
9	278-02.116	Rubber 190 lg.		2	2	2											
10	-	-		-	-	-											
11	-	-		-	-	-											
12	265-02.120	Vulschijf 7,2x15x3		4	4	4											
13	din 934/440	Moer M 7		4	4	4											
14	280-04.118	Aanzuigpakking		1	1	1											
15	280-04.117	Aanzuigflens 12,6 Ø		1	1	1											
16	din 433/400	Vulschijf 6,4		2	2	2											
17	din 934/410	Moer M 6		2	2	2											
18-22	280-03.902	Krukas kpl.		1	1	1											
19	258-03.600	Zuigerpen naaldlager 12x15x15		1	1	1											
20	250-02.124	Zuigerpen Ø 12		1	1	1											
21	277-03.115	Vulschijf 15,1x24x1,5x2		1	1	1											
21	261-05.144	" x0,1		x	x	x											
21	261-05.137	" x0,2		x	x	x											
22	277-03.111	" 17x24x1,5x2		1	1	1											
22	265-05.177	" x0,1		x	x	x											
22	265-05.176	" x0,2		x	x	x											
22	265-05.175	" x0,5		x	x	x											

02.280.4

02.280.4

Auspuffanlage

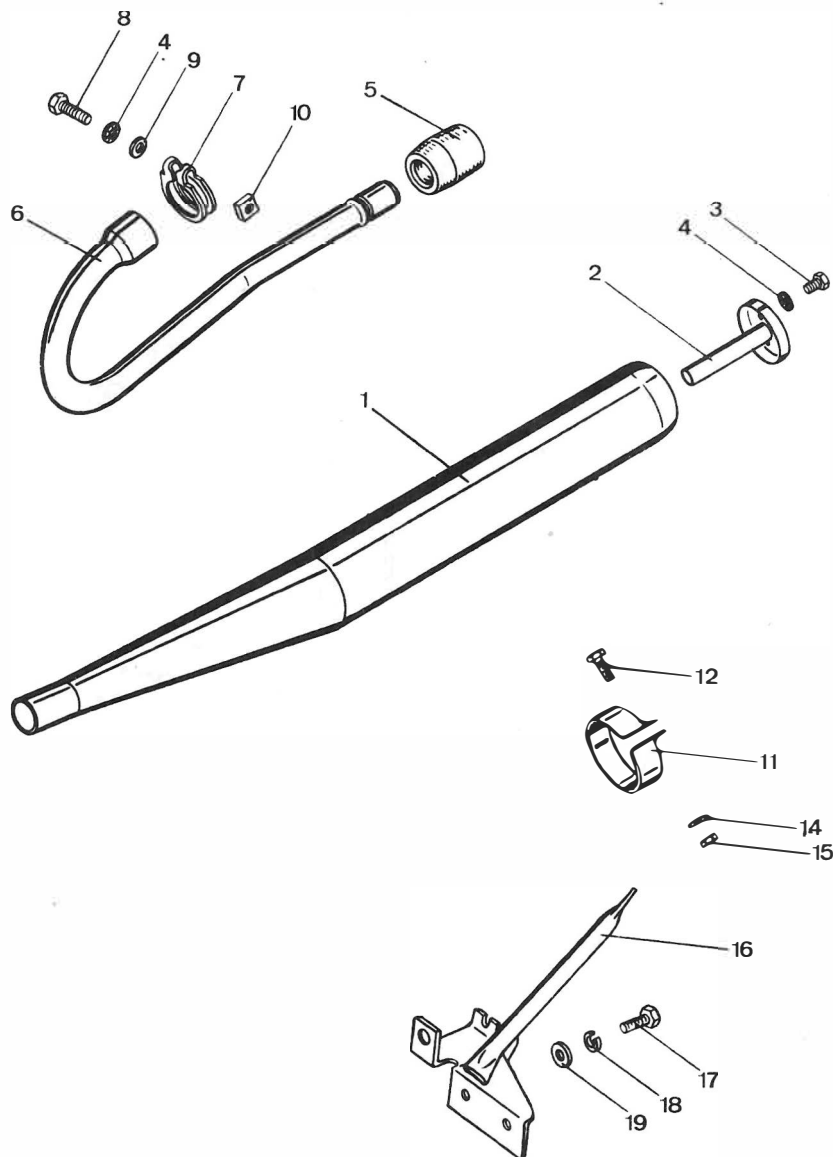

Afb.	Bestelnummer	Omschrijving	540-	120 GTS	121 KS	190 CS												
1-4	448-22.704	Uitlaatdemper		1	1	1												
2	448-22.613	Binnendemper		1	1	1												
3	din 933/300	Bout 6x10		2	2	2												
4	din6797/400	Vulschijf A 6,4		3	3	3												
5	446-22.107	Rubber		1	1	1												
6	448-22.611	Uitlaatbocht		1	1	1												
7	517-22.142	Cylinderklem		1	1	1												
8	din 931/300	Bout 6x35		1	1	1												
9	din 125/400	Vulschijf A 6,4		1	1	1												
10	din 557/500	Moer M 6		1	1	1												
11	517-22.104	Demperklem		1	1	1												
12	din 933/610	Bout 8x25		1	1	1												
14	din 127/560	Veerring B 8		1	1	1												
15	din 934/500	Moer M 8		1	1	1												
16	448-22.600	Ophangbeugel		2	2	-												
--	540-22.616	Ophangbeugel		-	-	1												
17	din 933/580	Bout 8x20		2	2	2												
18	din 127/560	Veerring B 8		2	2	2												
19	422-14.183	Vulschijf 8x20x2,5		2	2	2												

22.448.5

HA

22.448.5

Vergaser

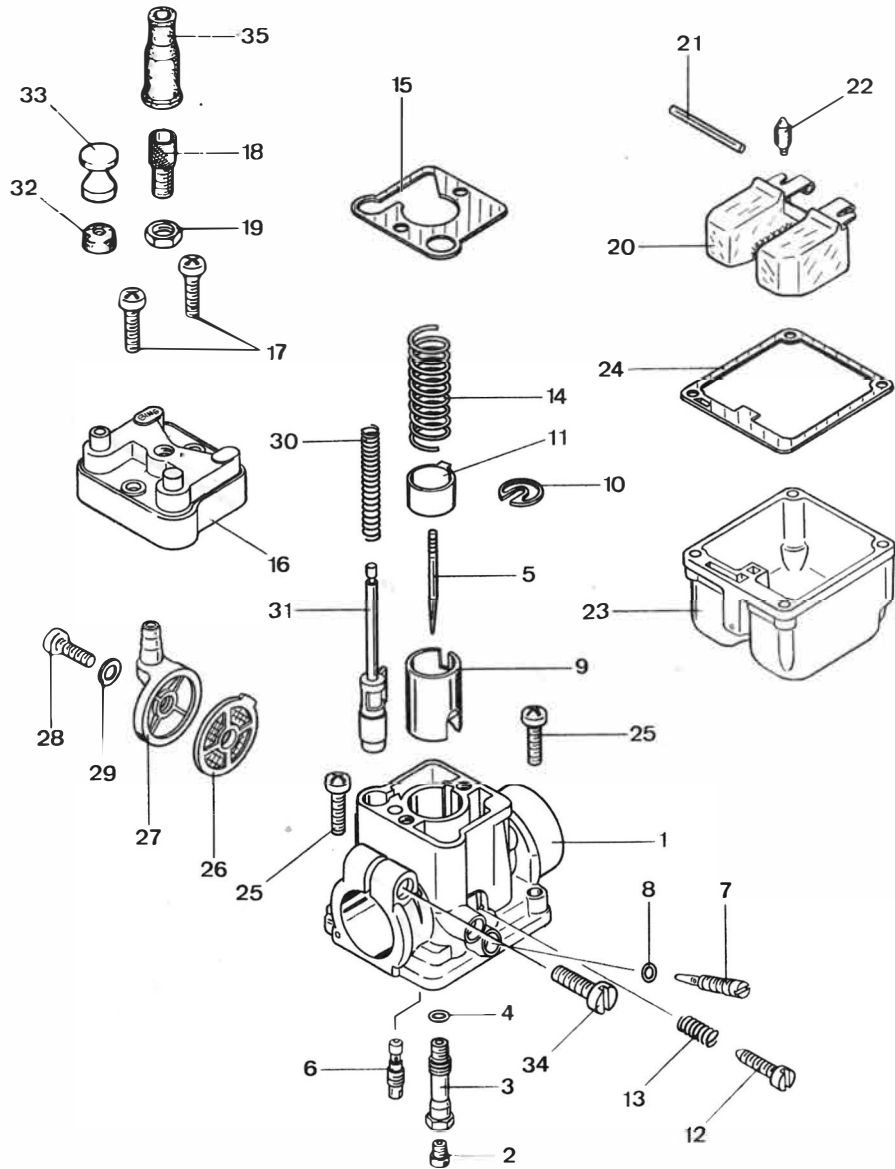

Afb.	Bestelnummer	Omschrijving	540-	120 GTS	121 KS	190 CS															
1-34	280-04.728	Carburateur 17-10.104A		1																	
2	278-04.964	Hoofdsproeier no. 44		x																	
2	278-04.965	46		x																	
2	278-04.966	48		1																	
2	278-04.967	50		x																	
2	278-04.968	52		x																	
3	278-04.947	Naaldsproeier no.2.04		x																	
3	278-04.948	2.06		x																	
3	278-04.949	2.08		1																	
3	278-04.950	2.10		x																	
3	278-04.951	2.12		x																	
4	278-04.925	Afdichtring		1																	
5	248-04.914	Sproeiernaald		1																	
6	278-04.958	Stat. sproeier no. 30		1																	
6	278-04.959	32		x																	
6	278-04.970	36		-																	
6	278-04.971	40		-																	
7	278-04.926	Luchtregelschroef		1																	
8	278-04.927	Afdichtring Gasschuif		1																	
9	280-04.907	"		1																	
10	265-04.907	Sproeiernaaldhouder		1																	
11	278-04.973	Gasschuifgeleider		1																	
12	278-04.928	Boutje		1																	
13	278-04.929	Veer		1																	
14	278-04.936			1																	
15	278-04.977	Afdichtring		1																	
16	278-04.974	Mengkamerdeksel		1																	
17	278-04.946	Boutje		1																	
18	400-17.126	Kabelstelschroef		1																	
19	251-04.927	Moer		1																	
20	278-04.942	Vlotter		1																	
21	278-04.943	Stift		1																	
22	267-04.961	Vlotternaald		1																	
23	278-04.975	Vlotterkamer		1																	
24	278-04.976	Afdichtring		1																	
25	278-04.946	Boutje		1																	
26	278-04.931	Pakking		1																	
27	278-04.932	filterdeksel		1																	
28	278-04.969	Boutje		1																	
29	304-06.905	Afdichtring		1																	
30	278-04.979	Veer		1																	
31	278-04.978	Startschuif		1																	
32	278-04.981	Rubber tule		1																	
33	278-04.980	Knop		1																	
34	278-04.930	Boutje		1																	
35	517-17.111	Rubber tule		1																	

x = variabel

04.278.4

HR

04.278.4

Ansauggeräuschkämpfer

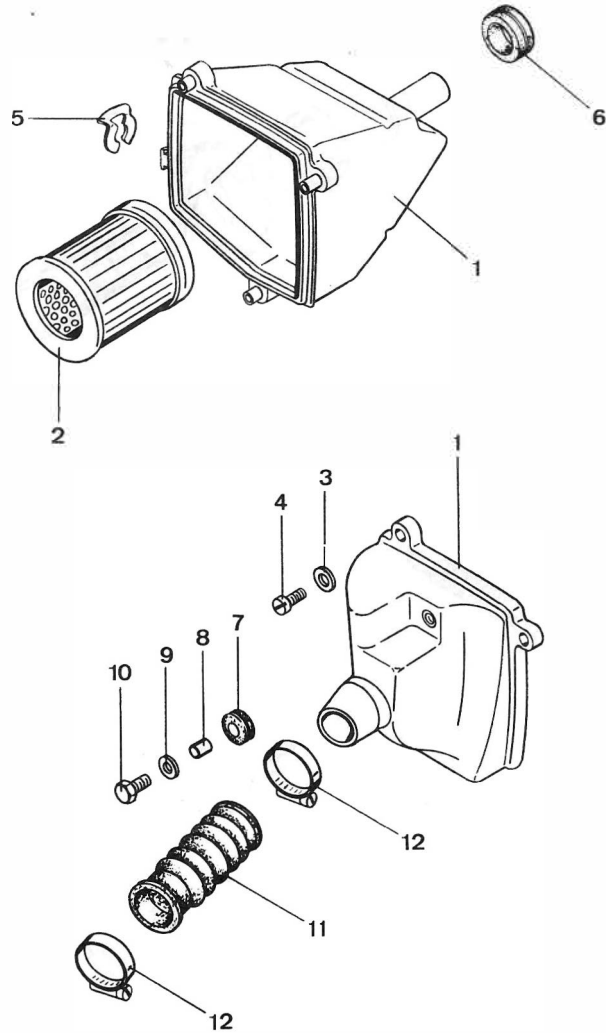

Afb.	Bestelnummer	Omschrijving	540-	120 GFS	121 KS	190 CS									
1-5	448-10.709	Geruisdemper kpl.		1	1	1									
2	448-10.613	Filter		1	1	1									
3	din9021/500	Vulschijf A 5,3		3	3	3									
4	din7985/255	Bout 5x12		3	3	3									
5	448-10.217	Klemzekering		1	1	1									
6	448-10.140	Rubber tule 18x30x10		1	1	1									
7	529-10.166	" 8x12x7		1	1	1									
8	400-20.105	Bus 6,5x8x6,5		1	1	1									
9	400-20.106	Vulschijf 6,4x14x1,5		1	1	1									
10	din 933/346	Bout 6x16		1	1	1									
11	280-04.114	Harmonicarubber		1	1	1									
12	din3017/390	Klemring LA 25-40		2	2	2									

Getriebe 3-Gang HS

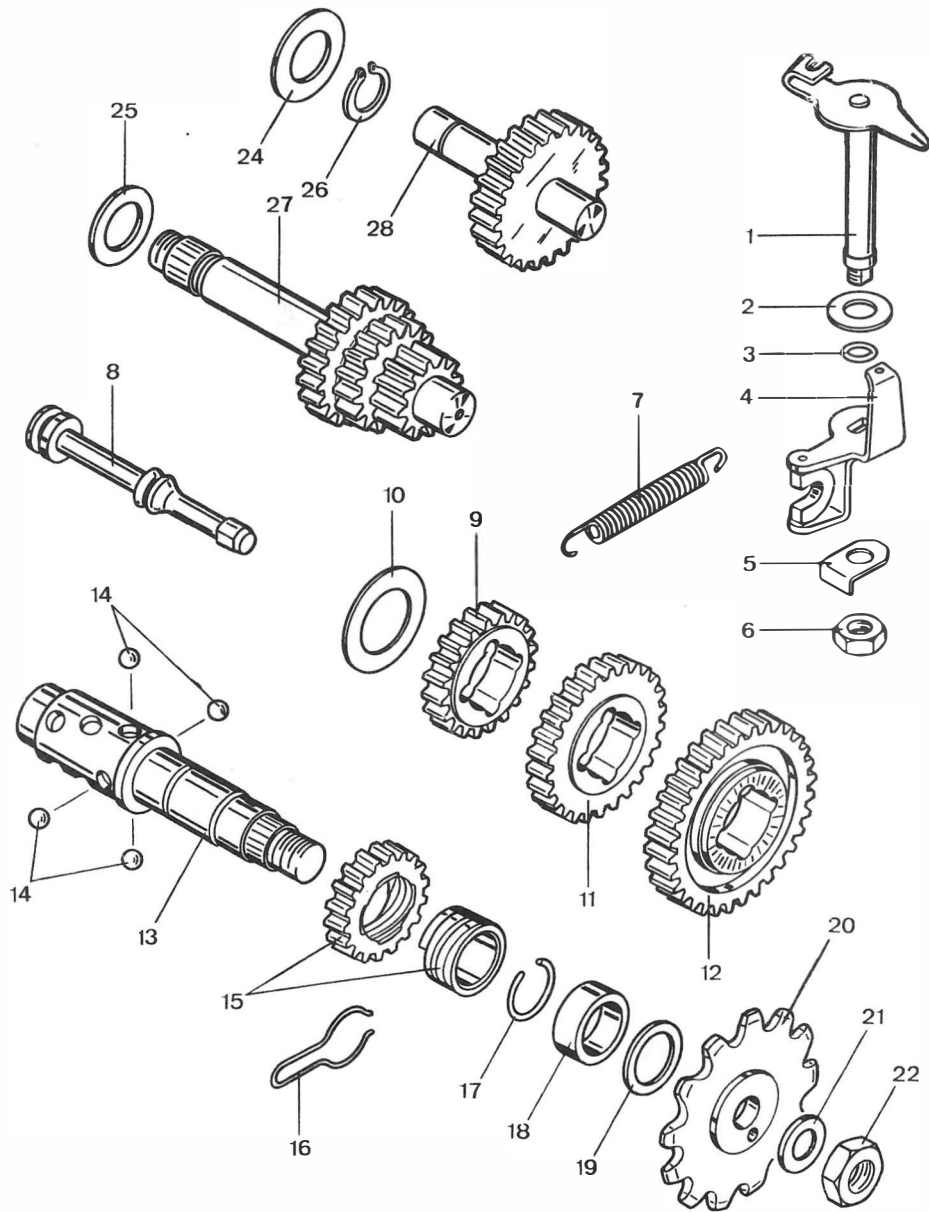

Afb.	Bestelnummer	Omschrijving	540-	120 GTS	121 KS	190 CS
1	265-05.640	Schakelhevel	-	-	-	1
2	din 433/600	Schijf 10,5	-	-	-	1
2	265-05.156	Vulschijf 9,2x18x0,5	-	-	-	1
3	265-05.252	Ring	-	-	-	1
4	265-05.613	Schakelvork	-	-	-	1
5	265-05.184	Borgplaatje	-	-	-	1
6	din 934/440	Møer M 7	-	-	-	1
7	265-05.118	Veer	-	-	-	1
8	265-05.105	Trekspie	-	-	-	1
9	265-05.263	Tandwiel 3e versnelling 27 t	-	-	-	1
10	265-05.255	Vulschijf 22,1x32x0,2	-	-	-	x
10	265-05.256	Vulschijf 22,1x32x0,1	-	-	-	x
11	266-05.113	Tandwiel 2e versnelling 31 t	-	-	-	1
12	266-05.110	" 1e " 37 t	-	-	-	1
13+	278-05.901	Schakelas	-	-	-	1
21-22		=278-05.208/209				
14	278-05.101	Kogel 7 Ø	-	-	-	12
15	265-05.900	Tandwiel met bus	-	-	-	1
16	265-05.164	Remveer	-	-	-	1
17	265-05.181	Borgring	-	-	-	1
18	267-05.549	Afstandbus	-	-	-	1
19	265-05.176	Vulschijf 17,1x23x0,2	-	-	-	x
20	278-05.202	Kettingwiel 13 tanden	-	-	-	1
21	278-05.208	Borgplaatje	-	-	-	1
22	278-05.209	Møer M 12x1x8	-	-	-	1
23	265-05.241	Vulschijf 16,2x28x1,5	-	-	-	x
24	261-05.242	" x0,5	-	-	-	2
25	276-05.108	" 15,1x17,8x24x1	-	-	-	x
25	276-05.110	" x1,5	-	-	-	x
26	din 471/230	Borgveer 12x1	-	-	-	1
27	278-05.163	Hoofdas	-	-	-	1
28	265-05.625	Tussenas met tandwiel	-	-	-	1

Getriebe 4 -Gang FS

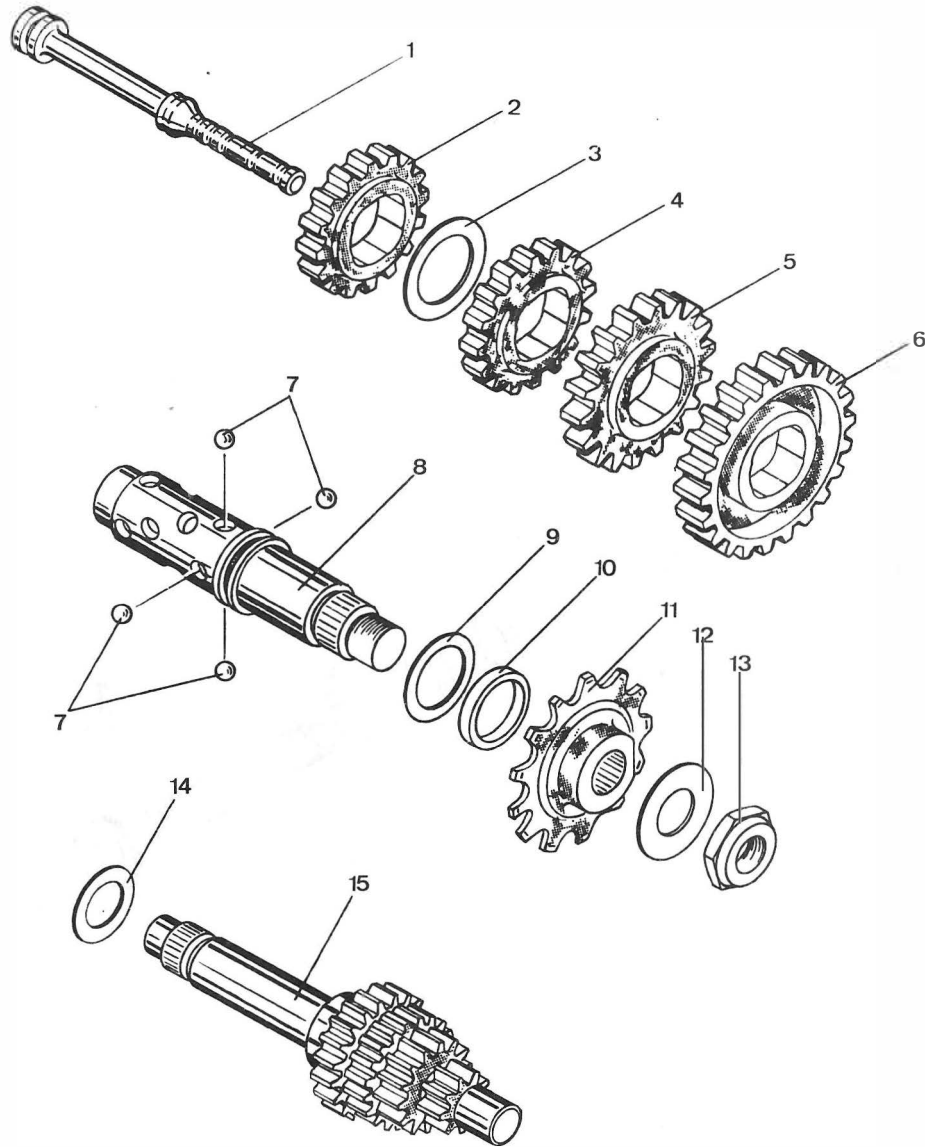

Afl.	Bestelnummer	Omschrijving	540-	120 GTS	121 KS	190 CS											
1	276-05.148	Trekspie		1	1	-											
2	276-05.146	Tandwiel 4e versnelling 27 t.		1	1												
3	265-05.256	Vulschijf 22,1x32x0,1		x	x												
3	265-05.255	" x0,2		x	x												
3	265-05.257	" x0,3		x	x												
4	276-05.142	Tandwiel 3e versnelling 30 t		1	1												
5	277-05.141	" 2e " 35 t		1	1												
6	276-05.140	" 1e " 40 t		1	1												
7	278-05.101	Kogel 7 Ø		16	16												
8	276-05.900	Schakelas		1	1												
9	267-05.310	Vulschijf 20,2x28x0,1		x	x												
9	278-01.129	" x0,2		x	x												
10	277-05.130	Afstandbus 20,1x25x4,3		1	1												
11	276-05.218	Kettingwiel 13 tanden		1	1												
12	276-05.198	Vulschijf 15,2x20x0,75		1	1												
13	276-05.119	Møer M 15x1 (SW 22)		1	1												
14	261-05.132	Vulschijf 15,1x24x0,8		x	x												
14	261-05.133	" x1,0		x	x												
15	276-05.613	Hoofdas		1	1												

Kickstarteras - Tandwiel

Afb.	Bestelnummer	Omschrijving	540-	120 GTS	121 KS	190 CS												
1	283-05.167	Simmering 12x20x4		1	1	-												
	284-05.101	Afdichtring 14x20,3x3,5		1	1													
3	278-01.128	Afstandring 28,2x35x4		1	1													
4	280-05.613	Tandwiel		1	1													
5	278-01.129	Vulschijf 20,2x28x0,2		x	x													
5	278-01.130	" x0,5		x	x													
5	278-01.131	" x1,0		1	1													
6	278-01.125	" 20,5x31x1		x	x													
7	267-05.310	" 20,2x28x0,1		x	x													
8	din 471/535	Borgring 20x1,75		3	3													
9	265-05.203	Vulschijf SS 20x28x1		1	1													
10	281-05.162	Startertandwiel 31 t		1	1													
11	280-05.170	Kickstarteras		1	1													
12	283-05.901	Mæenemer met remveer		1	1													
13	267-05.334	Remveer		1	1													
14	265-05.255	Vulschijf 22,1x32x0,2		x	x													
14	265-05.257	" x0,3		x	x													
15	265-05.245	" 16,1x28x1,0		1	1													

x = variabel

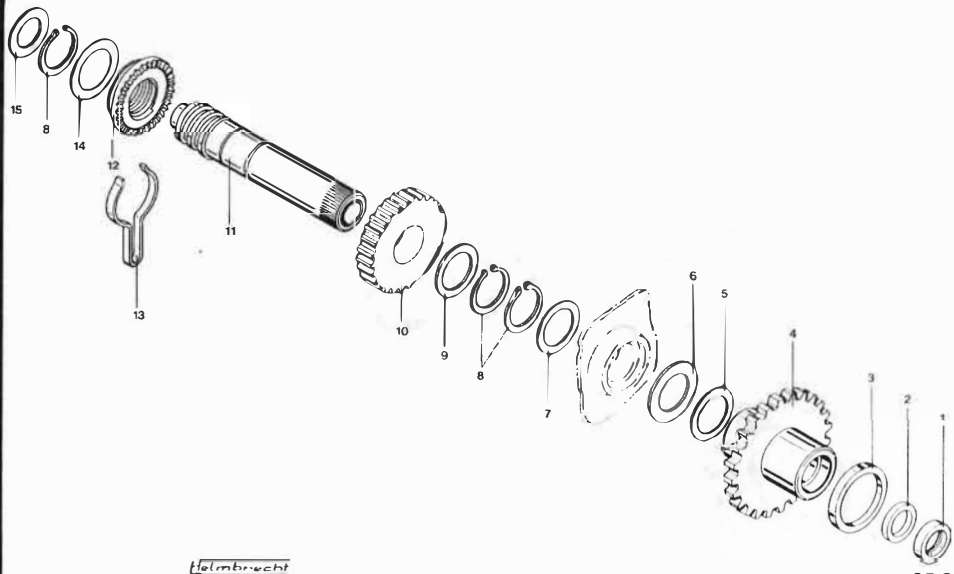

telmbrecht

05.280.5

05.280.5

Fußschaltung

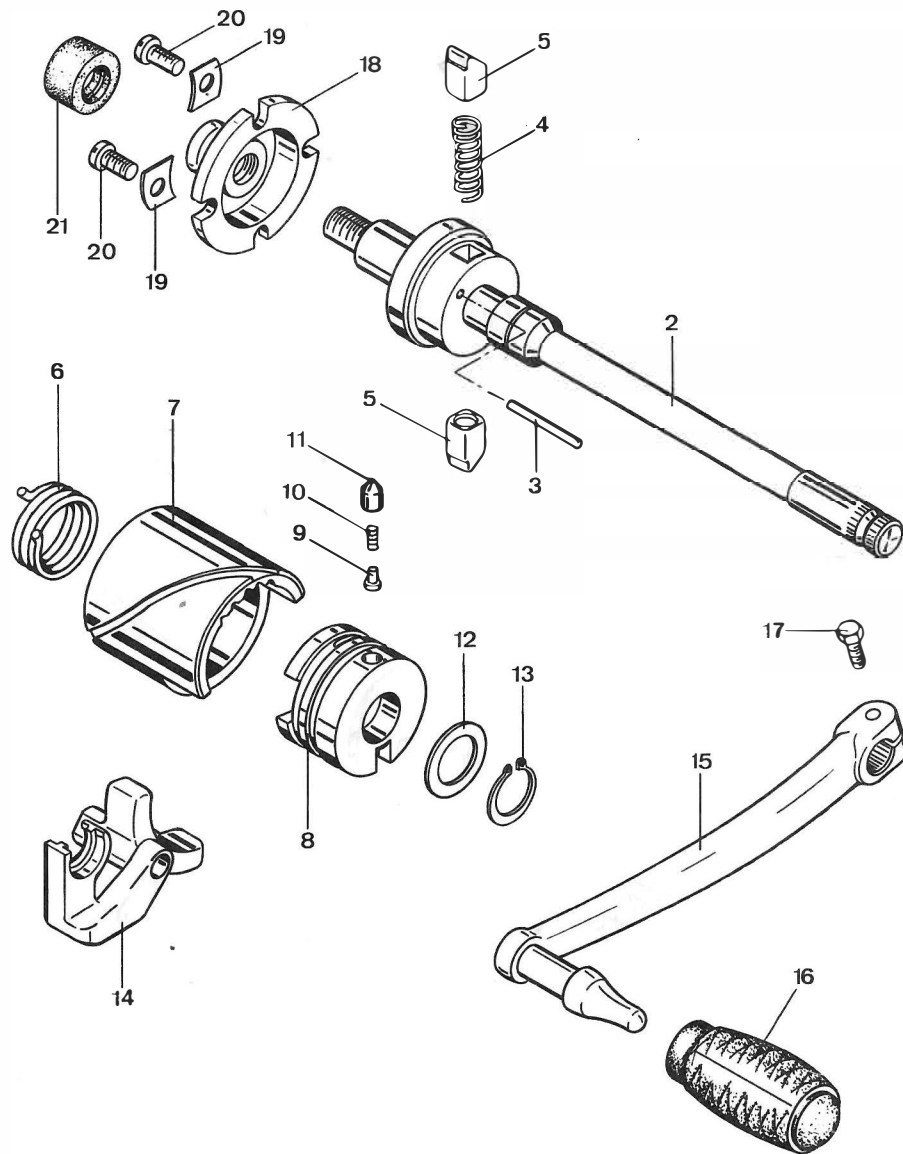

Afb.	Bestelnummer	Omschrijving	540-	120 GTS	121 KS	190 CS														
-	281-05.708	Voetschakelas kpl.		1	1	-														
2	267-05.654	" kaal		1	1															
3	din5402/300	Borgspen 3x27,8		1	1															
4	267-05.585	Drukveer voor schakelpal		1	1															
5	267-05.586	Schakelpal		2	2															
6	267-05.160	Terugslagveer		1	1															
7	281-05.158	Schakelhuls		1	1															
8	281-05.137	Huls		1	1															
9	din 660/345	Niet 2,6x6		1	1															
10	267-05.126	Veer		1	1															
11	267-05.125	Aanslagbout		1	1															
12	267-05.244	Vulschijf 16,2x22,8x0,1		x	x															
13	din 471/350	Borgring 16x1		1	1															
14	267-05.633	Schakelvork		1	1															
15-17	282-05.700	Voetschakelpedaal		1	1															
16	280-05.175	Rubber		1	1															
17	din 933/346	Bout 6x16		1	1															
18	267-05.112	Instelplaat		1	1															
19	267-05.113	Onderlegplaatje		2	2															
20	din 920/430	Bout 6x16		2	2															
21	267-05.130	Rubber dop		1	1															

x = variabel

Q5.280.8

HR

05.280.8

Kuplung

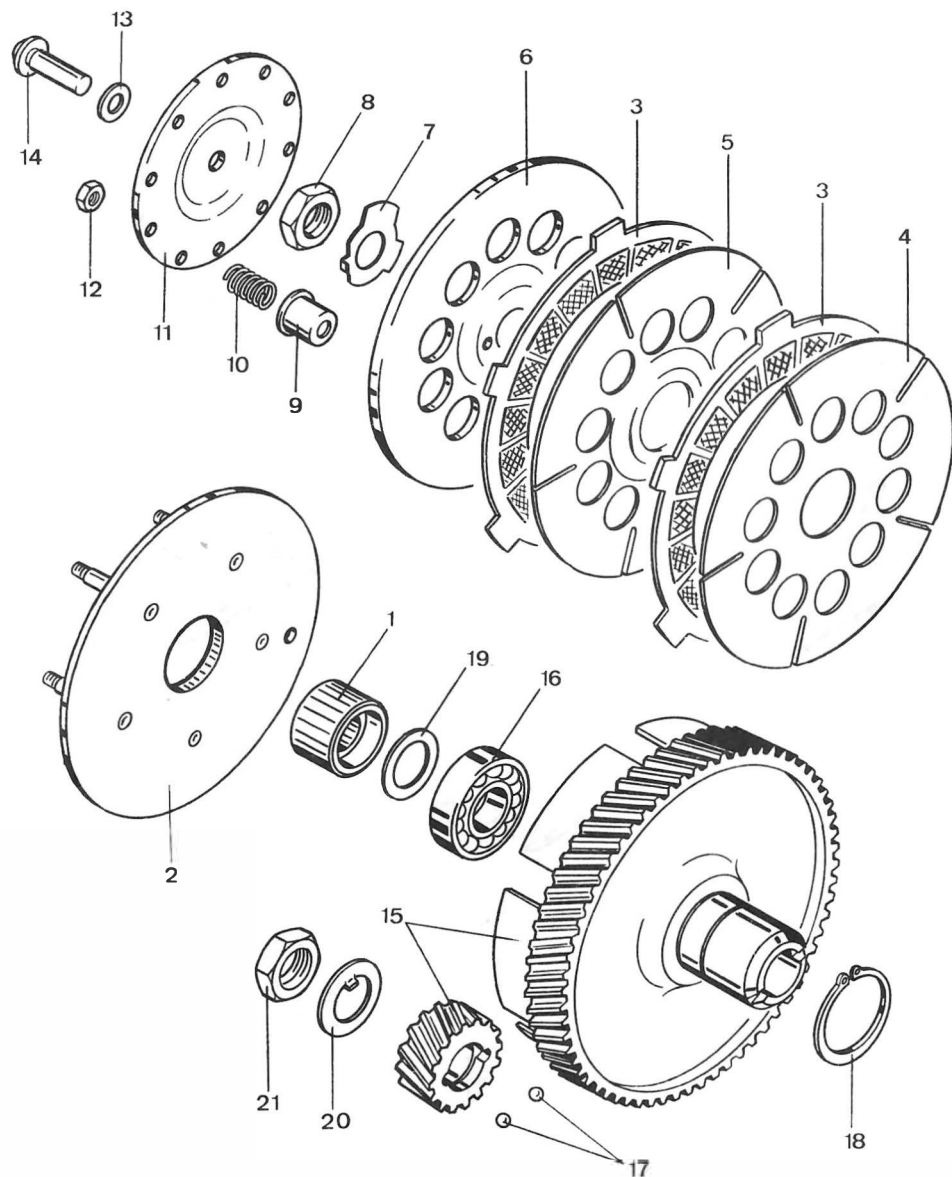

Afb.	Bestelnummer	Omschrijving	540-	120 GTS	121 KS	190 CS									
1	265-06.201	Koppelingskern		1	1	1									
2	265-06.606	Grondplaat		1	1	1									
3	280-06.102	Koppelingsplaat		4	4	4									
4	265-06.130	Stalen koppelingsplaat		2	2	2									
5	265-06.131	"		1	1	1									
6	265-06.127	Dekplaat		1	1	1									
7	284-06.104	Borgplaatje		1	1	1									
8	265-06.202	Moer M 12x1 (SW 19)		1	1	1									
9	261-06.155	Veerhoedje		8	8	8									
10	281-06.101	Koppelingsveer		8	8	8									
11	265-06.216	Drukplaat		1	1	1									
12	din 934/280	Moer M 4		5	5	5									
13	265-05.296	Vulschijf 6,1x11,8x0,8		1	1	1									
13	265-05.295	" x0,4		x	x	x									
13	265-05.294	" x0,2		x	x	x									
14	247-05.233	Koppelingsdrukstift		1	1	1									
15	283-05.900	Koppelingshuis		1	1	1									
16	din 625/215	Kogellager 6002 15x52x9		1	1	1									
17	din5401/350	Kogel 5 Ø		2	2	2									
18	din 471/560	Borgring 25x1,2		1	1	1									
19	280-05.174	Vulschijf 15,1x21x0,1		x	x	x									
19	280-05.172	" x0,2		x	x	x									
20	265-05.122	Vulschijf 15,2x25x0,8		1	1	1									
21	265-05.123	Moer M 15x1 (Sw 19)		1	1	1									

06.280.2

HK

06.280.2

Starteinrichtung, Rücktrittbremse

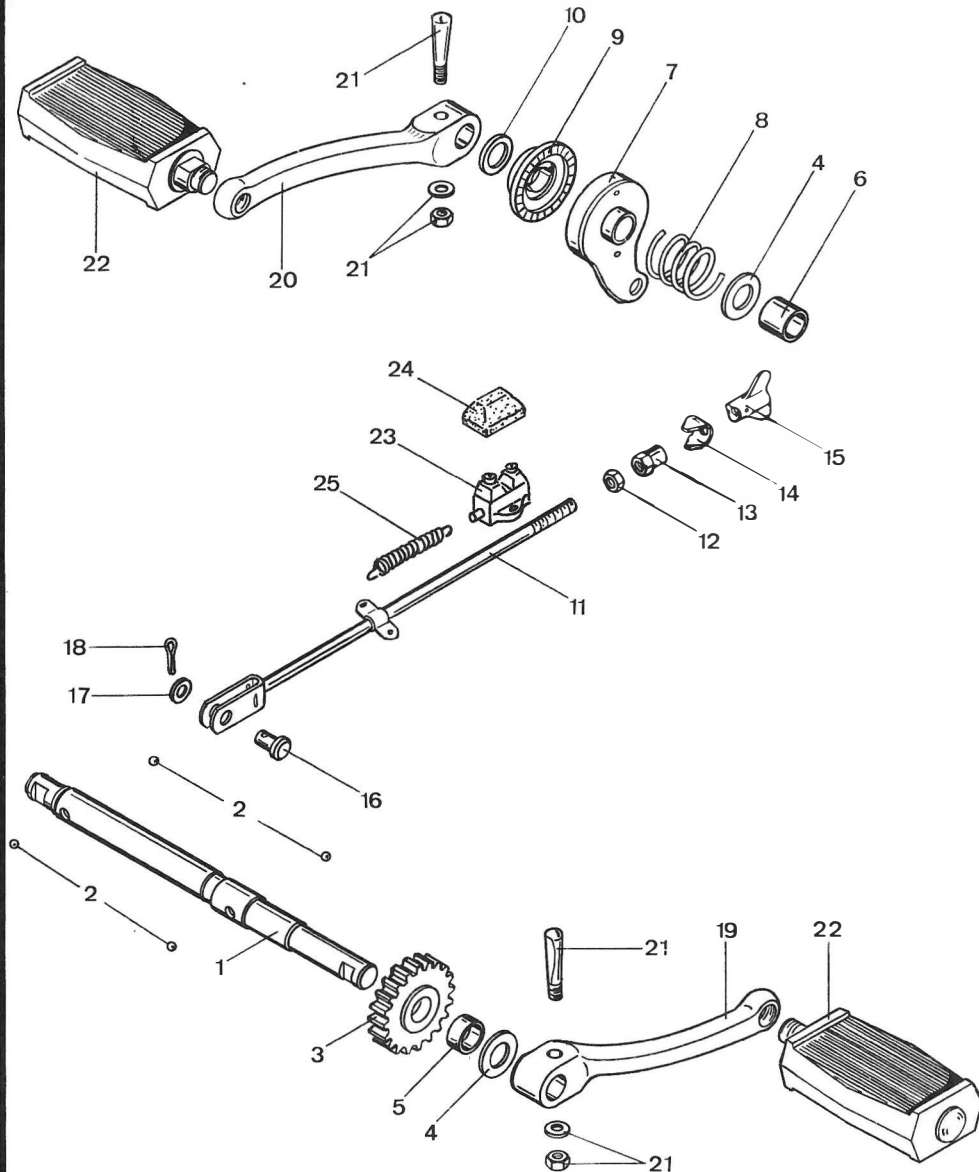

Afb.	Bestelnummer	Omschrijving	540-	120 GTS	121 KS	190 CS
1	278-05.185	Trapas		-	-	1
2	din5401/350	Kogel 5 Ø		-	-	4
3	265-05.218	Starterwiel		-	-	1
4	265-05.244	Vulschijf 16,2x28x0,1		-	x	x
4	265-05.243	" x0,2		-	-	x
4	265-05.242	" x0,5		-	-	x
4	265-05.241	" x0,8		-	-	x
5	265-05.220	Afstandbus 20x16,2x8,5		-	-	1
6	265-05.221	" x19,8		-	-	1
7	265-05.639	Remhevel		-	-	1
8	265-05.232	Veer		-	-	1
9	265-05.226	Mæenemer		-	-	1
10	din 471/350	Borgring 16x1		-	-	1
11	448-17.613	Remstang		-	-	1
12	din 934/410	Møer M 6		-	-	1
13	512-17.100	Møer		-	-	1
14	433-17.100	Borgplaatje		-	-	1
15	448-17.125	Vleugelmoer		-	-	1
16	din1434/225	Scharnierpen		-	-	1
17	din 125/400	Vulschijf A 6,4		-	-	1
18	din 94/380	Splitpen 2x18		-	-	1
19	428-11.101	Krank L		-	-	1
20	428-11.100	" R		-	-	1
21	529-11.103	Krankspie		-	-	2
22	442-11.901	Pedalen (set)		-	-	1
23-24	446-16.906	Stoplichtschakelaar		-	-	1
24	448-16.147	Rubber		-	-	1
25	446-16.121	Veer		-	-	1

x = variabel



Trapaslager - Crank - Pedalen

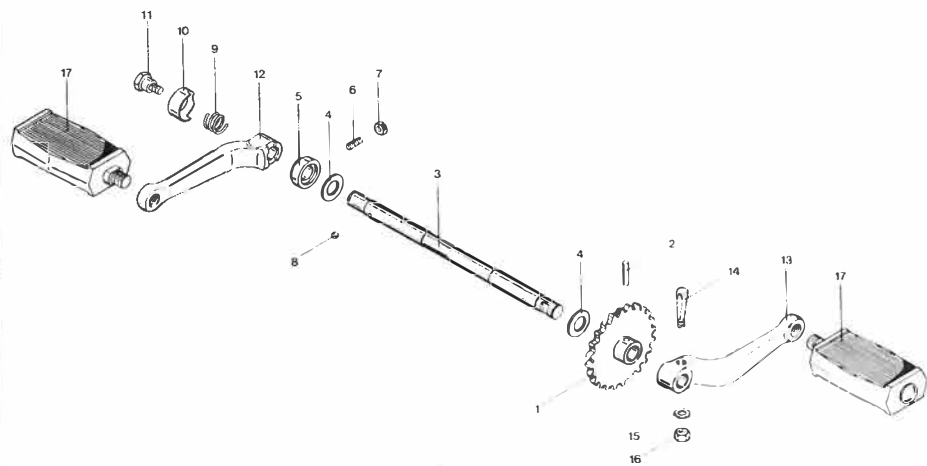

Helmbrecht

11.448.1

Afb.	Bestelnummer	Omschrijving	540-	120 GTS	121 KS	190 CS										
1	448-11.600	Tandwiel		1	1	-										
2	din1473/600	Borgpen 6x24		1	1											
3	517-11.116	Trapas		1	1											
4	529-11.100	Vulschijf 16,2x28x0,2		x	x											
4	529-11.102	" x1,5		x	x											
4	265-05.242	" x0,5		x	x											
5	448-11.102	Meenemer		1	1											
6	din 915/500	Borgpen 5x16		1	1											
7	din 934/320	Moer M 5		1	1											
8	din5401/350	Kogel 5 Ø		1	1											
9	517-11.101	Drukveer		1	1											
10	517-11.102	Kapje		1	1											
11	517-11.103	Bout		1	1											
12	517-11.100	Krank R.		1	1											
13	448-11.101	Krank L.		1	1											
14	529-11.103	Crankspie kpl.		2	2											
15	din 125/450	Vulschijf A 7,4		1	1											
16	din 934/440	Moer M 7		1	1											
17	442-11.901	Pedalen (set)		1	1											

x = variabel

Züandanlage 6V, 19-10/5W

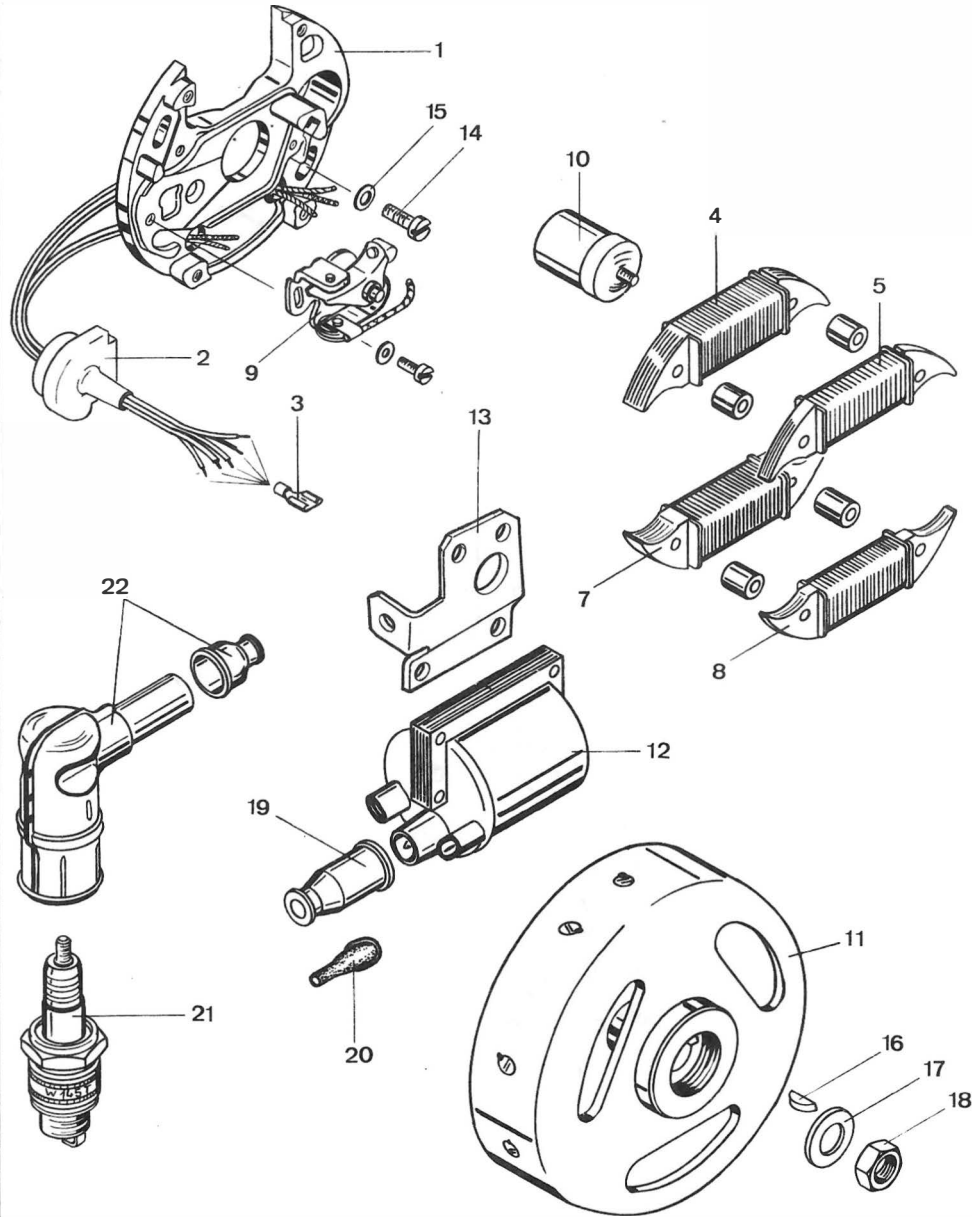

Afb.	Bestelnummer	Omschrijving	540-	120 GTS	121 KS	190 CS												
1-11	280-07.729	Vliegwiel kpl.		1	1	1												
1-10	278-07.922	Ankerplaat kpl. met kabel		1	1	1												
2	283-07.100	Kabeltule		1	1	1												
3	din46340/200	Kabelschoentje 6,3x1		5	5	5												
4	278-07.904	Commandospoel		1	1	1												
5	278-07.903	Achterlichtspoel		1	1	1												
7	278-07.923	Lichtspoel		1	1	1												
8	278-07.902	Stoplichtspoel		1	1	1												
9	278-07.912	Kontaktset		1	1	1												
10	278-07.908	Kondensator		1	1	1												
11	278-07.920	Vliegwiel kaal		1	1	1												
12	278-07.116	Ontstekingspoel		1	1	1												
13	448-16.1676	Ontstekingspoelhouder		1	1	1												
14	din 84/293	Bout 4x16		2	2	2												
15	din 125/250	Vulschijf A 4,3		2	2	2												
16	din6888/300	Halvemaan-spie 3x3,7		1	1	1												
17	din 433/600	Vulschijf 10,5		1	1	1												
18	din 934/600	Moer M 10x1		1	1	1												
19	282-07.101	Rubber tule		1	1	1												
20	517-16.108	Rubber tule		2	2	2												
21	280-07.600	Bougie W 8 D		1	1	1												
22	284-07.921	Bougiekap		1	1	1												

07.250.4

07.250.4

Rahmen. Schloß. Steuersatz

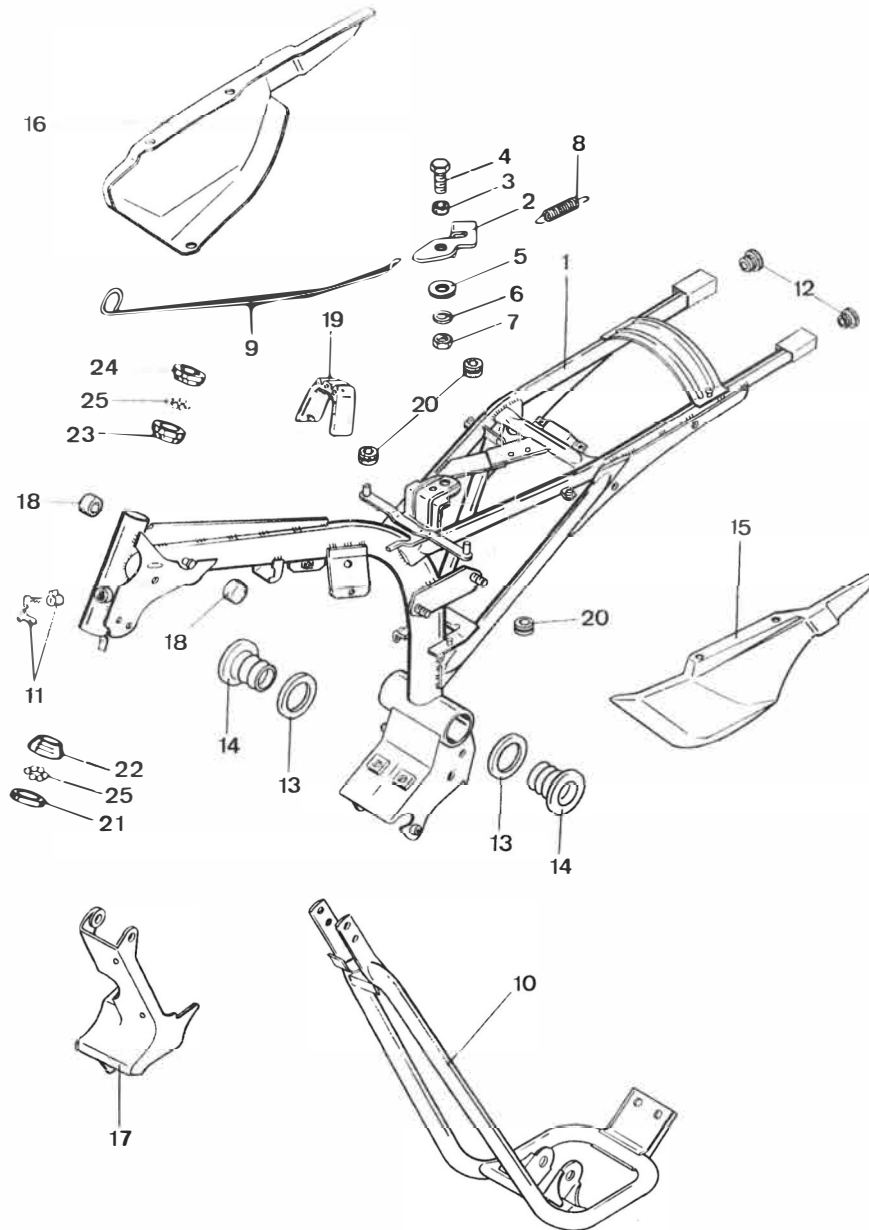

Afb.	Bestelnummer	Omschrijving	540-	120 GTS	121 KS	190 CS														
1	540-10.666	Frame		1	1	1														
2	540-10.139	Hevel		1	1	1														
3	540-10.140	Bus		1	1	1														
4	din 933/346	Bout 6x16		1	1	1														
5	din9021/600	Vulschijf 6,4		1	1	1														
6	din 137/352	" A 6		1	1	1														
7	din 934/410	Moer M 6		1	1	1														
8	540-10.159	Veer		1	1	1														
9	540-10.142	Stang		1	1	1														
10	540-10.665	Beugel		1	1	1														
--	448-10.750	Slot-set : =Stuurslot = Kontaktslot		1	1	1														
11	529-10.906	Stuurslot kaal		1	1	1														
--	435-10.205	Plaatje voor frame (Typ)		1	1	1														
12	448-10.123	Rubber		2	2	2														
13	448-10.130	Vulschijf 41,5x53x2		2	2	2														
14	448-10.129	Lagerbus 41,8 Ø		2	2	2														
15	540-10.901	kleur Framedeksel links) zonder) transfer		1	1	1														
16	540-10.902	kleur Framedeksel rechts)		1	1	1														
17	540-10.146	Plaatje voor frame		1	-	-														
17	540-10.223	"		-	1	-														
17	540-10.222	"		-	-	1														
18	521-10.140	Rubber buffer 25 Ø		4	4	4														
--	din 933/320	Bout 6x12		4	4	4														
--	din 125/400	Vulschijf 6,4		4	4	4														
19	448-10.121	Rubber buffer		1	1	1														
20	537-10.166	Rubber tule 18 Ø		6	6	6														
21-25	517-13.700	Balhoofdstel		1	1	1														
21	517-13.104	Balhoofdconus		1	1	1														
22	517-13.103	Balhoofdcup onder		1	1	1														
23	517-13.102	Balhoofdcup boven		1	1	1														
24	517-13.101	Stelconus		1	1	1														
25	din5401/500	Kogel Ø 6		38	38	38														

10.540.5

4

10.540.5

Motoraufhängung

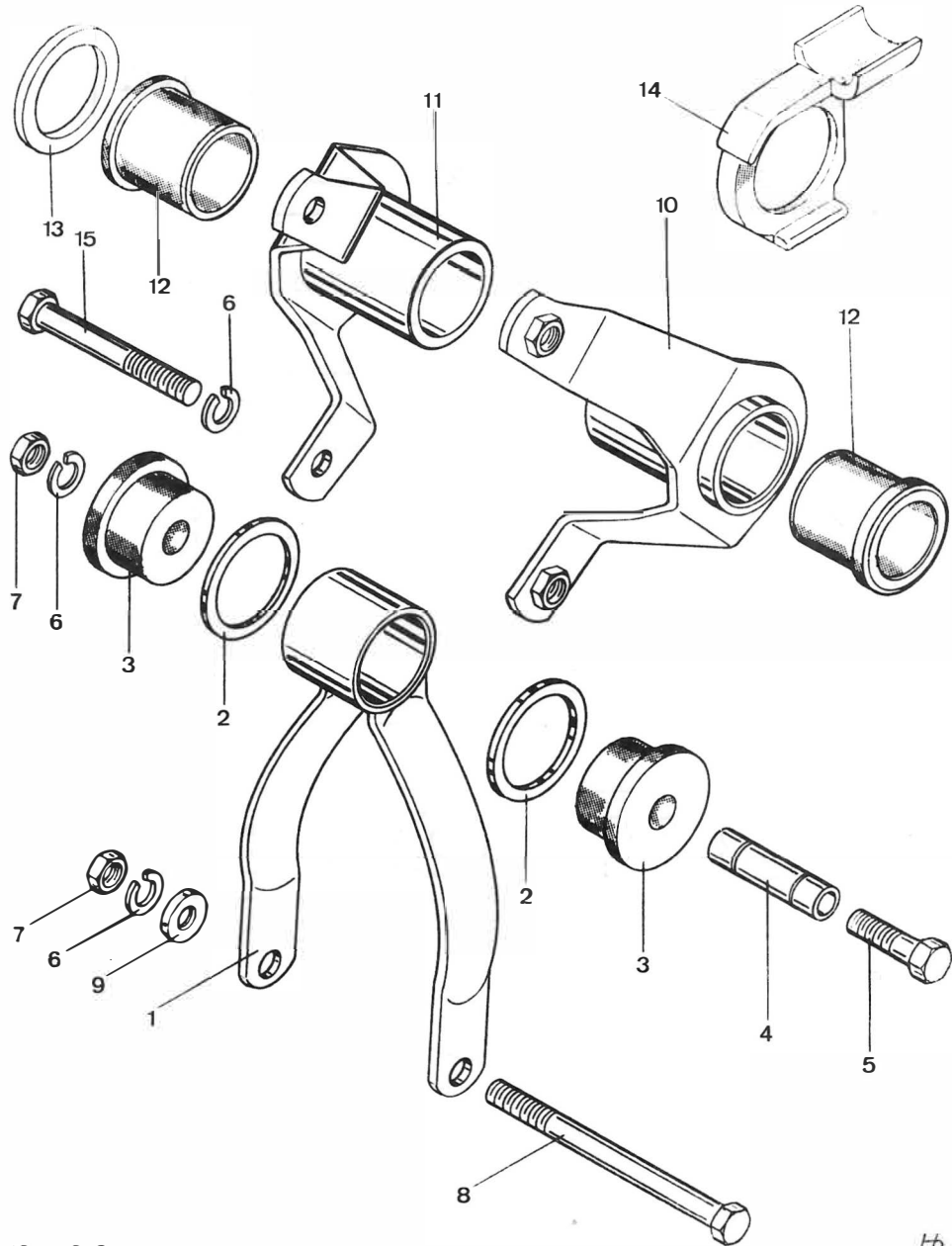

Afb.	Bestelnummer	Omschrijving	540-	120 GTS	121 KS	190 CS											
1	529-18.607	Ophangsteun		1	1	1											
2	517-18.110	Vulschijf 30,2x37,1,5		2	2	2											
3	517-18.109	Ophangrubber		2	2	2											
4	428-18.108	Afstandsbus		1	1	1											
5	din 931/590	Bout 8x55		1	1	1											
5	din 931/610	" 8x60		1	1	1											
6	din 127/560	Veerring B 8		2	2	2											
7	din 934/500	Moer M 8		2	2	2											
8	din 931/670	Bout 8x95		1	1	1											
9	405-18.109	Vulschijf 8,4x16x3		3	3	3											
10	448-18.605	Ophangsteun L		1	1	1											
11	448-18.606	" R		1	1	1											
12	448-18.104	Lagerbus 29 Ø		2	2	2											
13	448-18.106	Simmerring 30x40x4		1	1	1											
14	540-18.103	Geleider		1	1	1											
15	din 931/620	Bout 8x65		2	2	2											

Dekore

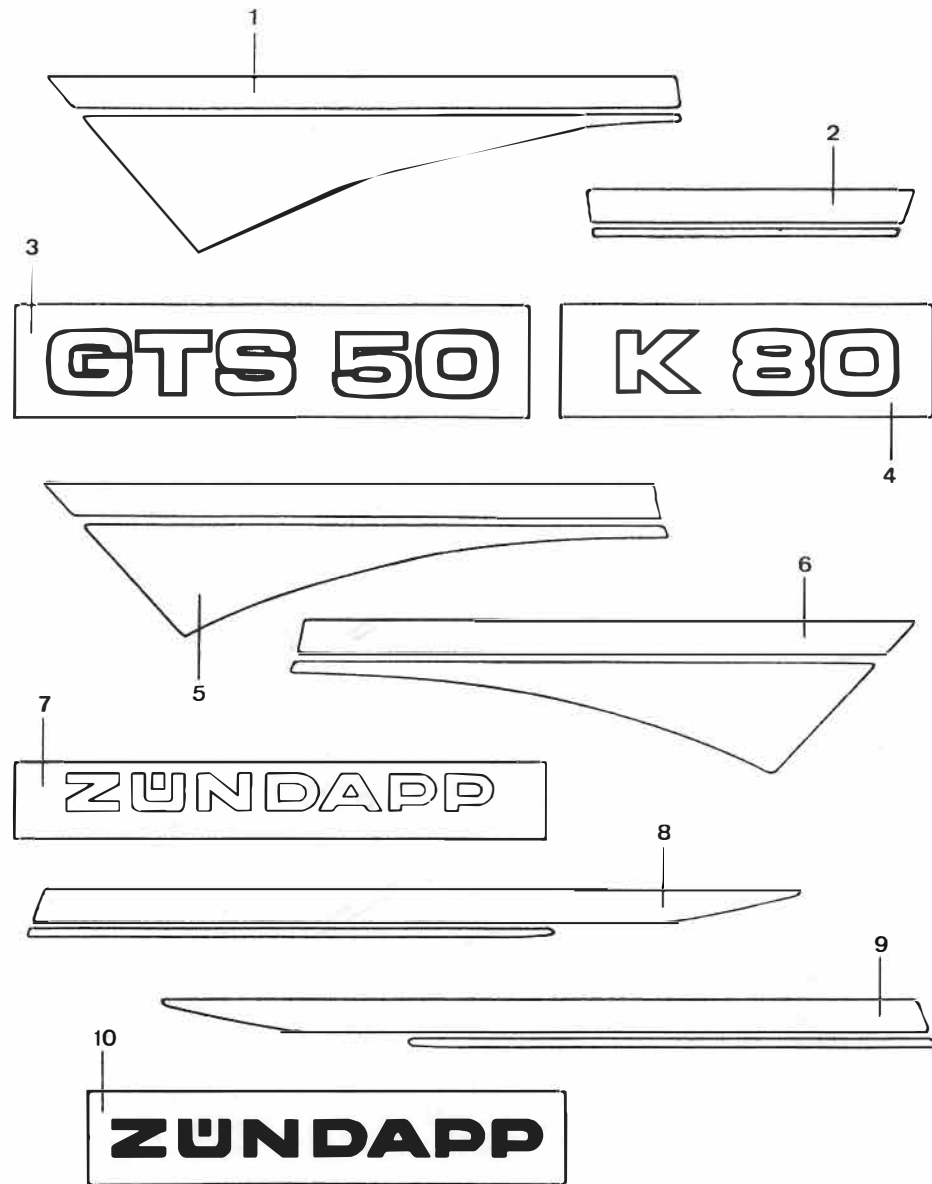

Afb.	Bestelnummer	Omschrijving	540-	120 GTS	121 KS	190 CS								
<u>Framedeksel - transfer</u>														
1	540-10.205	Links voor rood/zwart	/70	1	1	1								
1	540-10.206	Rechts " "	/70	1	1	1								
2	540-10.211	Links achter "	/70	1	1	1								
2	540-10.212	Rechts "	/70	1	1	1								
1	540-10.207	Links voor oranje/wit	/74	1	1	1								
1	540-10.208	Rechts " "	/74	1	1	1								
2	540-10.213	Links achter "	/74	1	1	1								
2	540-10.214	Rechts " "	/74	1	1	1								
<u>Transfer</u>														
3	529-10.182	GTS 50		2	-	-								
-	529-10.186	KS 50		-	2	-								
-	529-10.183	CS 50		-	-	2								
<u>Cockpit- transfer</u>														
5	540-19.131	Links	/70	-	1	-								
5	540-19.132	Rechts	/70	-	1	-								
6	540-19.133	Links	/74	-	1	-								
6	540-19.134	Rechts	/74	-	1	-								
7	540-19.120	Z ÜNDAPP		-	1	-								
<u>Spoiler- transfer</u>														
8	540-21.123	Links) Zilver/rood	/70	1	1	1								
8	540-21.124	Rechts) zwart	/70	1	1	1								
9	540-21.125	Links) rood/oranje	/74	1	1	1								
9	540-21.126	Rechts) wit	/74	1	1	1								
10	540-21.119	Z ÜNDAPP		1	1	1								

Vorderradgabel

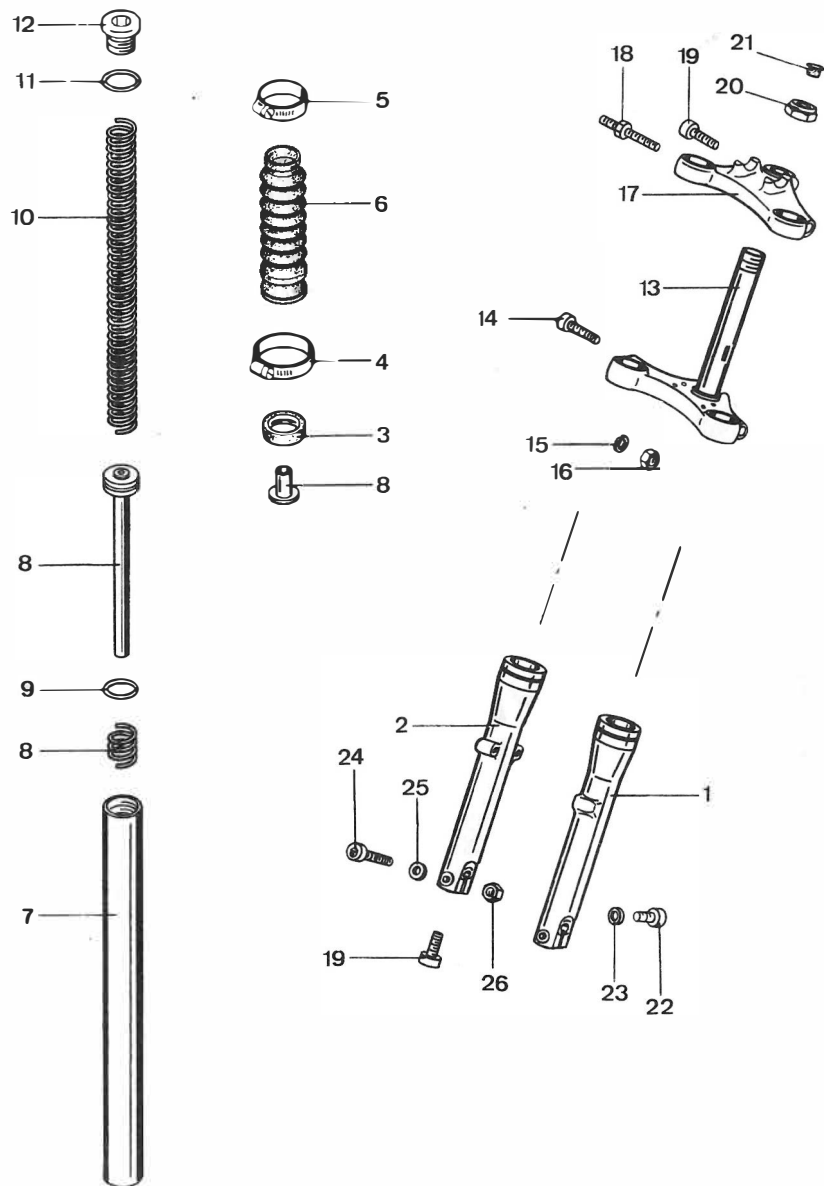

Afb.	Bestelnummer	Omschrijving	540-	120 GTS	121 KS	190 CS						
1-27	540-12.902	Telescoopvoorvork kpl.		1	-	1						
1-27	540-12.901	"		-	1	-						
1	540-12.132	Onderpoot L		1	-	1						
1	540-12.116	" L		-	1	-						
2	540-12.108	" R		1	1	1						
3	540-12.106	Afdichtring 30x40x7		4	4	4						
4	din3017/410	Klemring LA32-50		2	2	2						
5	din3017/390	" LA25-40		2	2	2						
6	540-12.105	Harmonicarubber		2	2	2						
7	540-12.104	Binnenpoot		2	2	2						
8	540-12.600	Demperpoot		2	2	2						
9	540-12.112	Ring 19,2		2	2	2						
10	540-12.103	Voorvorkveer		2	2	2						
11	540-12.113	Ring 20 Ø		2	2	2						
12	448-12.120	Bout		2	2	2						
13	540-12.101	Kroonstuk		1	1	1						
14	din 931/320	Bout 6x45		2	2	2						
15	din 127/400	Veerring B 6		2	2	2						
16	din 934/410	Moer M 6		2	2	2						
17	540-12.701	Vorkverbinding boven		1	1	1						
18	540-12.100	Bout 8x63		2	2	2						
19	din 912/530	" 8x35		2	2	2						
20	529-13.105	Balhoofdmoer		1	1	1						
21	529-13.106	Afsluitdop		1	1	1						
22	din 84/324	Bout 5x5		2	2	2						
23	din 125/305	Vulschijf A 5,3 alu		2	2	2						
24	din 931/610	Bout 8x60		2	2	2						
25	din 433/505	Vulschijf A 8,4 alu		2	2	2						
26	561-17.111	Moer M 6		2	2	2						

12.540.1

HR

12.540.1

Hinterradgabel, Federbein

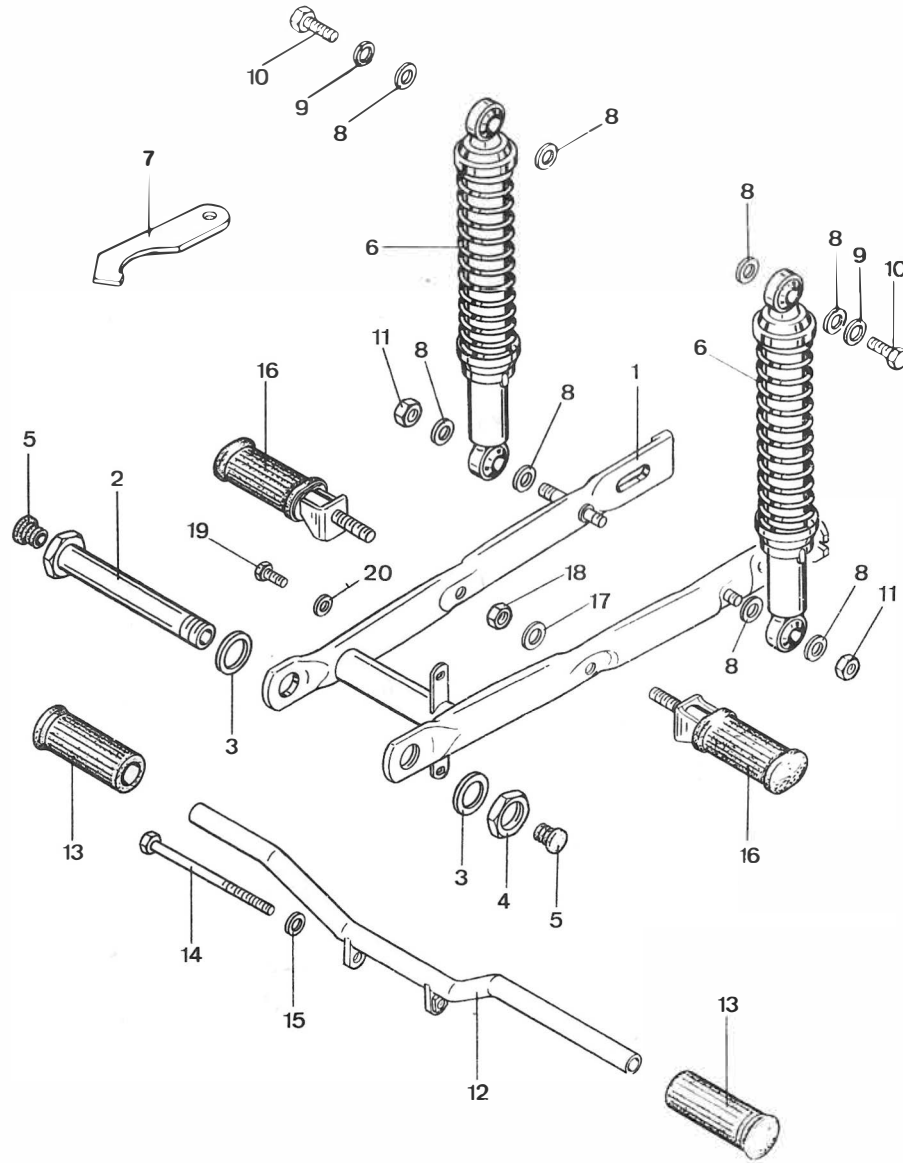

Afb.	Bestelnummer	Omschrijving	540-	120 GTS	121 KS	190 CS												
1	448-14.635	Achternork		1	1	1												
2	448-14.601	Trapas		-	-	1												
-	448-14.605	"		1	1	-												
3	448-14.109	Vulschijf		2	2	2												
4	448-14.102	Moer M 24		1	1	1												
5	448-10.123	Afsluitdop		-	-	2												
6	540-14.700	Schokbreker		-	2	-												
-	448-14.700	"		2	-	2												
7	529-14.131	Sleutel		1	1	1												
8	din 125/600	Vulschijf A 10,5		8	8	8												
9	din 127/640	Veerring B 10		2	2	2												
10	din 931/720	Bout		2	2	2												
11	519-15.119	Moer M 10		2	2	2												
12	-	-		-	-	-												
13	-	--		-	-	-												
14	-	-		-	-	-												
14	-	-		-	-	-												
15	-	-		-	-	-												
16	448-14.612	Duo-voetsteunen		2	2	2												
17	din 125/600	Vulschijf A 10,5		2	2	2												
18	519-15.119	Moer M 10		2	2	2												
19	din 933/320	Bout 6x12		2	2	2												
20	din 137/360	Veerring B 6		2	2	2												

14.540.1

HR

14.540.1

Kettenschutz , Radständer

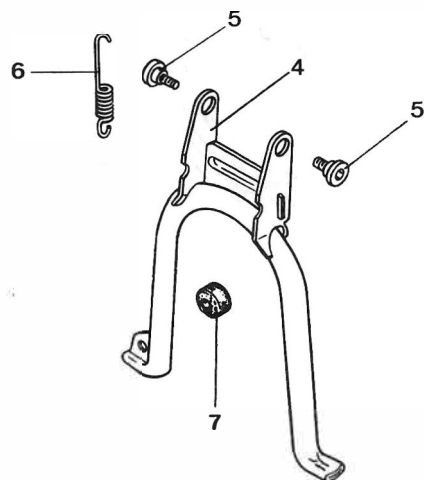
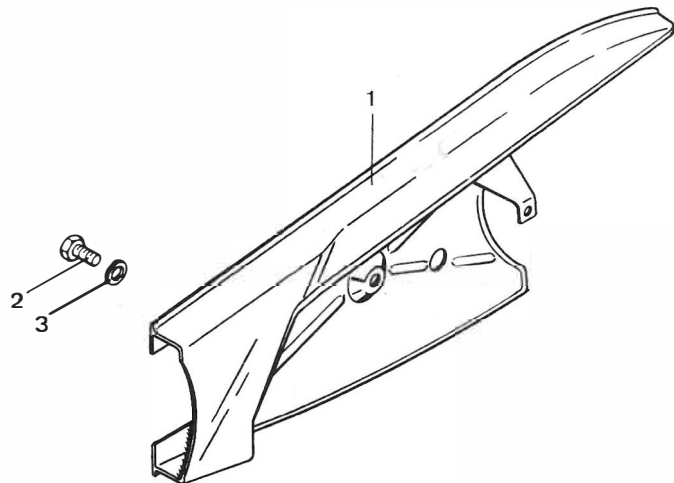

Afb.	Bestelnummer	Omschrijving	540-	120 GTS	121 KS	190 CS												
1	540-14.600	Kettingscherm		-	-	1												
-	448-14.634	"		1	1	-												
2	din 933/320	Bout 6x12		2	2	2												
3	din6904/030	Vulschijf 6,4		2	2	2												
4	448-21.605	Middenstandaard		1	1	1												
5	448-21.110	Bout		1	1	1												
6	448-21.118	Standaardveer		1	1	1												
7	521-21.140	Rubber		-	-	-												

Vorderrad

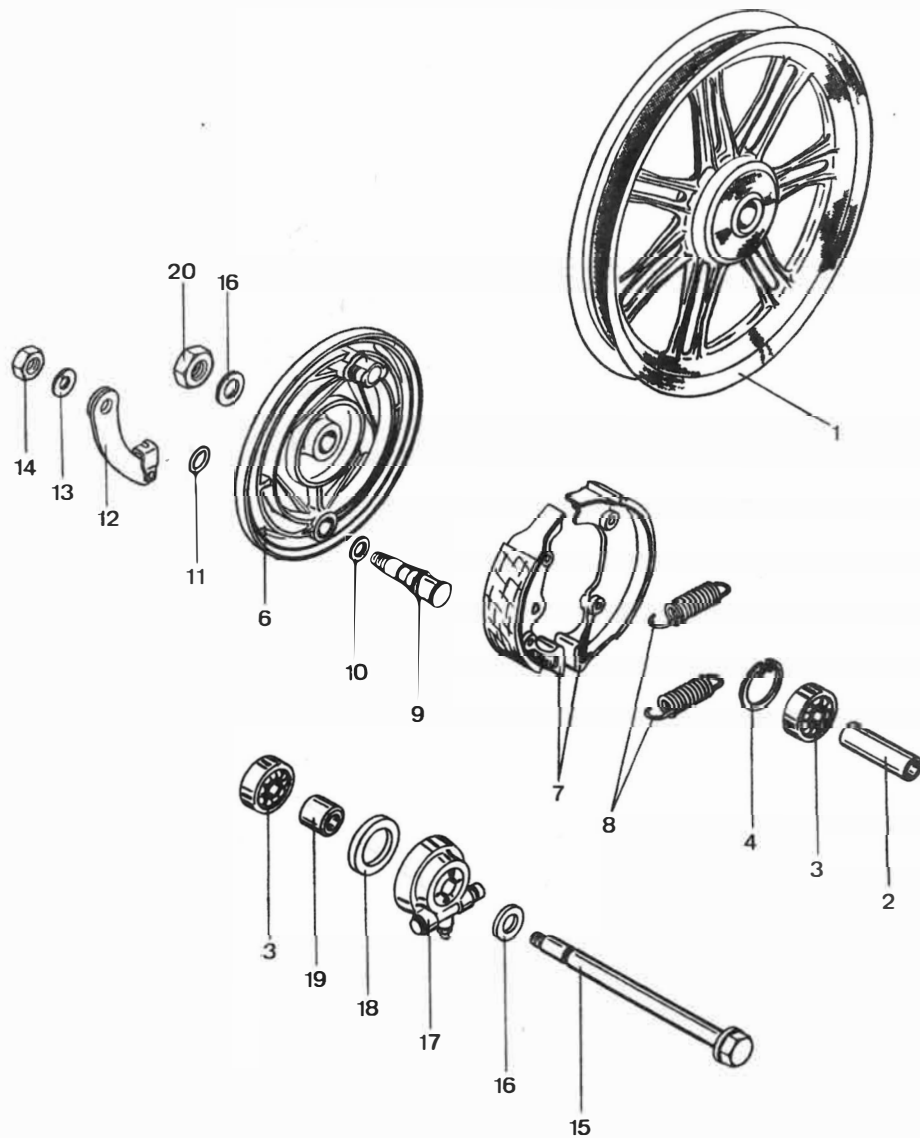

Afb.	Bestelnummer	Omschrijving	540-	120 GFS	121 KS	190 CS												
1-4	448-15.600	Voorwiel		1	-	1												
2	446-15.149	Afstandsbus		1	-	1												
3	din 625/410	Kogellager 6201Z 12x32x10		2	-	2												
4	din 472/350	Borgring 32x1,2		1	-	1												
6-14	448-15.704	Remankerplaat kpl.		1	-	1												
6	448-15.605	" kaal		1	-	1												
7	540-15.900	Remsegmenten (set)		1	-	1												
8	517-15.127	Remsegmentveer		2	-	2												
9	561-15.620	Remsleutel		1	-	1												
10	267-05.597	Vulschijf 11,2x17x0,2		1	-	1												
11	405-15.388	Ring 11x2,5		1	-	1												
12	517-15.638	Remhevel		1	-	1												
13	din 127/560	Veerring B 8		1	-	1												
14	din 934/490	Moer M 8x1		1	-	1												
15	448-15.134	Steekas		1	-	1												
16	din 433/620	Vulschijf 13		1	-	1												
17	446-16.600	T.aandrijving		1	-	1												
18	442-16.900	Pakking		1	-	1												
19	530-15.102	Afstandsbus		1	-	1												
20	din 934/650	Moer 12x1,5		1	-	1												
--	530-15.110	Buitenband 2.75-17		1	-	1												
--	433-15.216	Binnenband 2.75-17		1	-	1												

Hinterrad

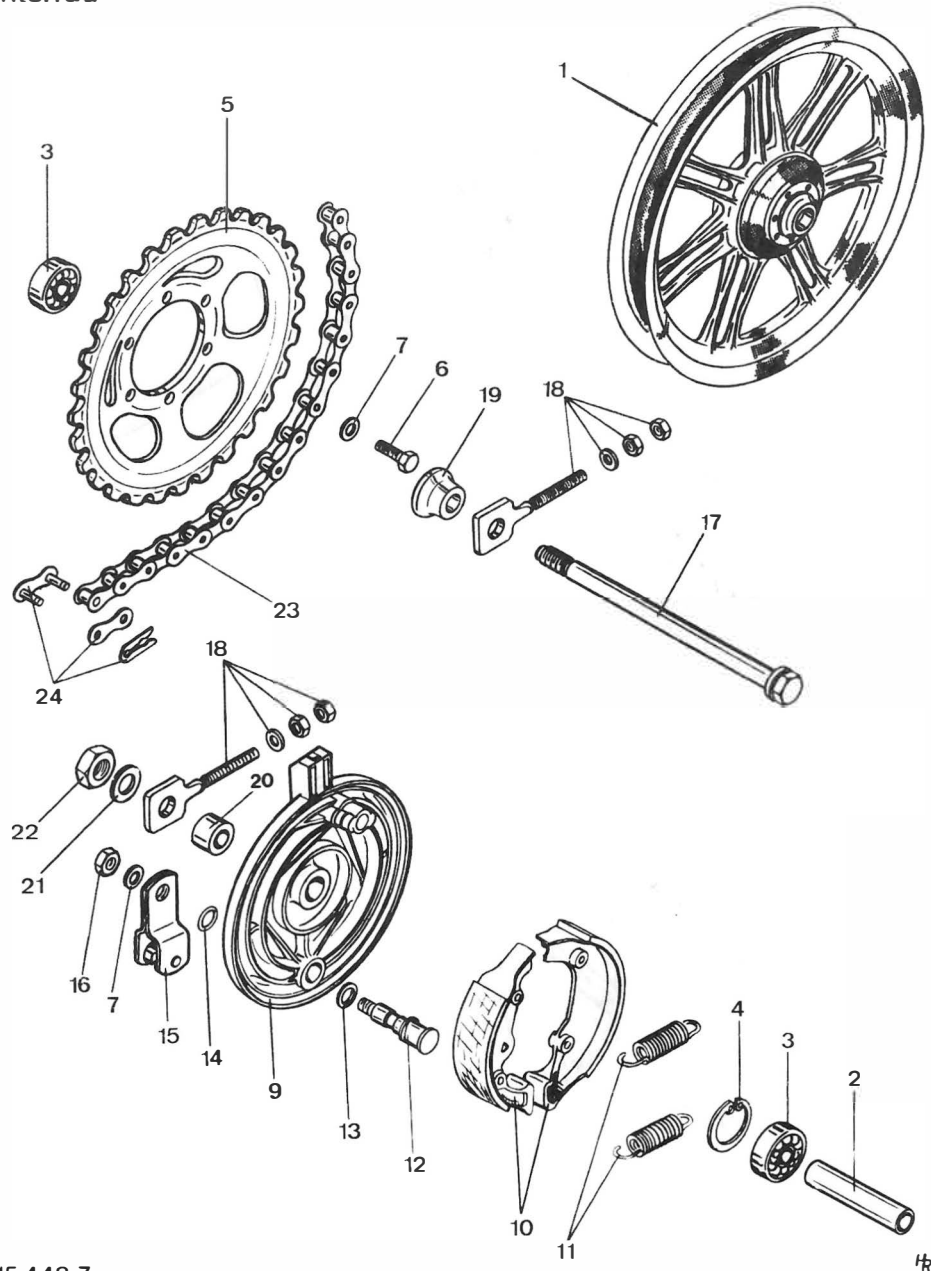

Afb.	Bestelnummer	Omschrijving	540-	120 GTS	121 KS	190 CS
1-4	448-15.601	Achterwiel		1	1	1
2	446-15.152	Afstandbus		1	1	1
3	din 625/410	Kogellager 6201Z 12x32x10		2	2	2
4	din 472/350	Borgring 32x1,2		1	1	1
5	448-15.147	Kettingwiel 43 tanden		1	1	1
6	din 933/610	Bout 8x25		6	6	6
7	din 127/560	Veerring B 8		7	7	7
9-16	540-15.704	Remankerplaat kpl.		1	1	-
9-16	460-15.701	" kpl.		-	-	1
9	448-15.606	" kaal		1	1	1
10	540-15.900	Remsegmenten (set)		1	1	1
11	517-15.127	Remsegmentveer		2	2	2
12	405-15.623	Remsleutel		1	1	-
12	460-15.602	"		-	-	1
13	267-05.597	Vulschijf 11,2x17x0,2		1	1	1
14	405-15.388	Ring 11x2,5		1	1	1
15	446-15.609	Remhevel		1	1	-
15	460-15.601	"		-	-	1
--	517-22.111	Møer M 6		1	1	1
--	din 933/380	Bout 6x30		1	1	1
16	din 934/490	Møer 8x1		1	1	1
17	448-15.104	Steekas		1	1	1
18	448-15.728	Kettingspanner		2	2	2
19	448-15.102	Ring		1	1	1
20	448-15.103	Aufstandbus 12,2x22x10		1	1	1
21	din 433/620	Vulschijf 13 Ø		1	1	1
22	din 934/650	Møer 12x1,5		1	1	1
23	434-18.700	Ketting kpl. 1/2x3/16, 110 S.		1	1	-
--	540-15.111	Buitenband 2.75-17		1	1	1
--	433-15.216	Binnenband 2.75-17		1	1	1
23	432-18.640	Ketting kpl. 1/2x3/16, 112 S.		-	-	1

15.448.7

hr

15.448.7

Bremszange

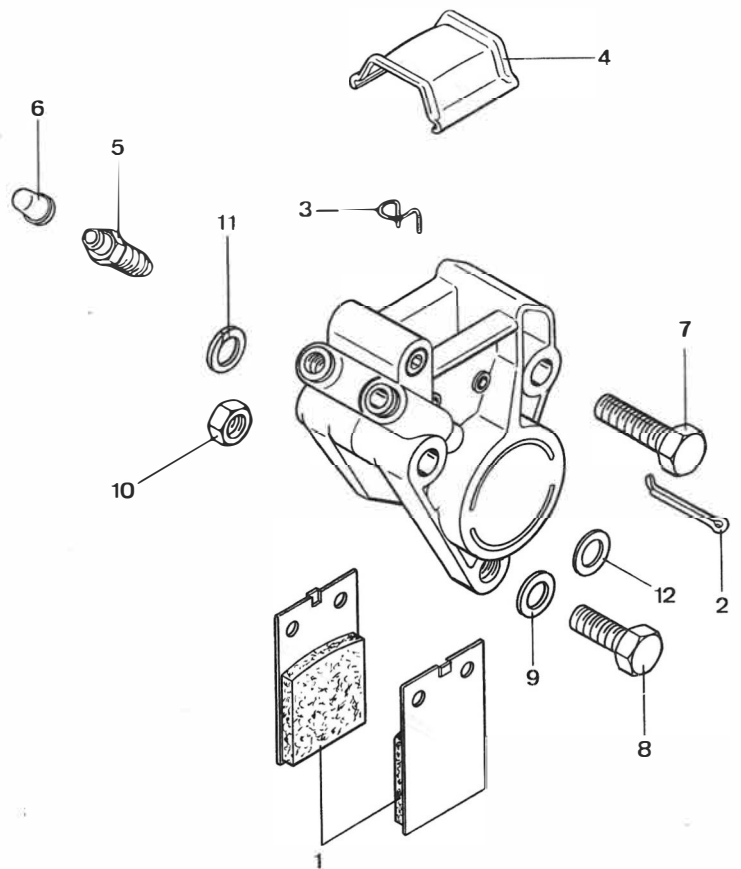

Afb.	Bestelnummer	Omschrijving	540-	120 GTS	121 KS	190 CS												
1-7	540-15.703	Remklauw kpl.		-	1	-												
1	540-15.110	Remblokken per stel		-	1	-												
2	530-15.900	Splitpen		-	2	-												
3	540-15.107	Veer		-	2	-												
4	540-15.108	Afdekplaat		-	1	-												
5	530-15.905	Bout		-	1	-												
6	530-15.903	Kapje		-	1	-												
7	din 933/620	Bout 8x30		-	1	-												
8	din 933/610	Bout 8x25		-	1	-												
9	din 125/550	Vulschijf A 8,4		-	1	-												
10	din 934/510	Møer M 8		-	1	-												
11	din 127/560	Veerring B 8		-	2	-												
12	din 433/500	Vulschijf 8,4		-	2	-												

Fußbremse

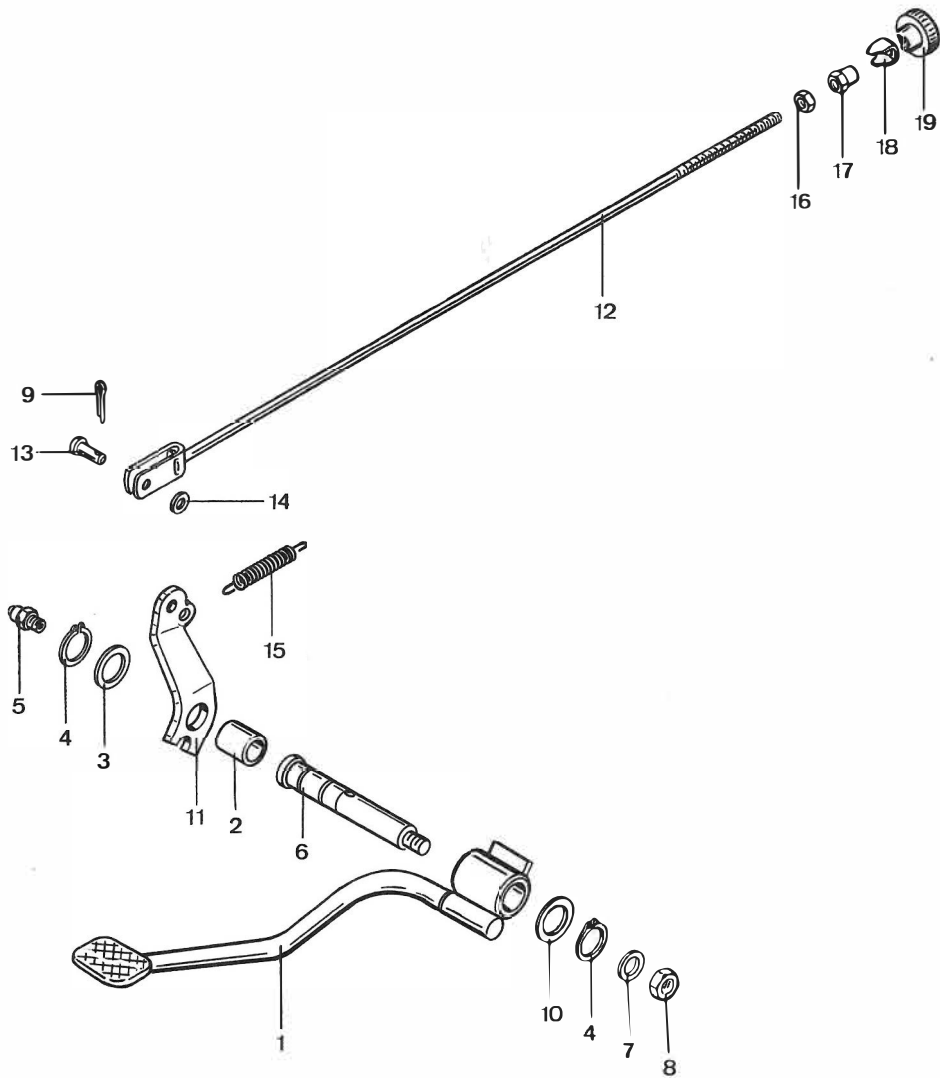

Afb.	Bestelnummer	Omschrijving	540-	120 GTS	121 KS	190 CS											
1	448-17.643	Voetrempedaal		1	1	-											
-	280-05.175	Rubber		1	1												
2	448-17.127	Bus		2	2												
3	517-17.110	Vulschijf		2	2												
4	din 471/470	Borgring 18x1,2		2	2												
5	din71412/400	Smeernippel AM 6		1	1												
6	448-17.128	Lageras		1	1												
7	din 137/600	Veerring B 10		1	1												
8	din 936/560	Moer M 10x1		1	1												
9	din94/380	Splitpen 2x18		2	2												
10	520-14.248	Vulschijf 26x18,5x1		1	1												
11	448-17.102	Plaatje		1	1												
12	448-17.601	Remstang		1	1												
13	519-17.106	Bout (Scharnierpen)		1	1												
14	din 125/400	Vulschijf A 6,4		1	1												
15	448-17.115	Remstang trekveer		1	1												
16	din 934/410	Moer M 6		1	1												
17	512-17.100	Moer		1	1												
18	433-17-100	Borgplaatje		1	1												
19	448-17.125	Vleugelmoer		1	1												

17.540.6

HR

17.540.6

Scheinwerfer, Scheinwerferhalter

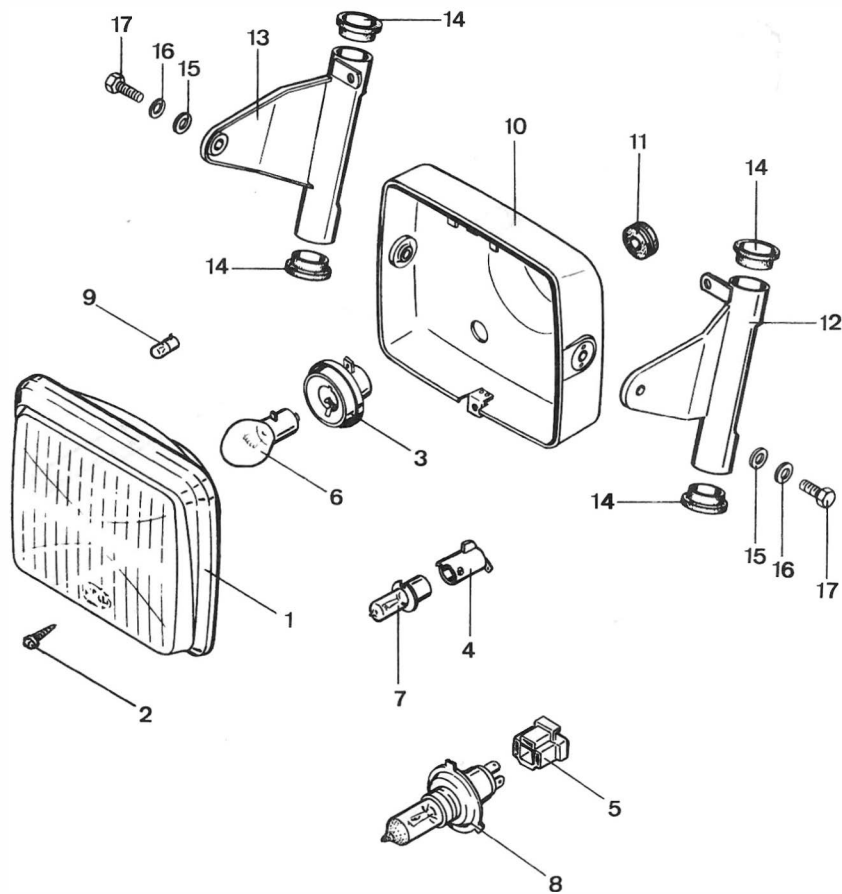

Afb.	Bestelnummer	Omschrijving	540-	120 GTS	121 KS	190 CS									
1-2 +3	448-16.711	Inbouwset compleet -6 V Bilux		1	1	1									
2	448-16.153	Bout		1	1	1									
3	529-16.162	Fitting		1	1	1									
4	-	-		-	-	-									
5	-	-		-	-	-									
		<u>Lampje</u>													
6	din72601/325	6 V Bilux C 15/15 W		1	1	1									
7	-	-		-	-	-									
8	-	-		-	-	-									
9	-	-		-	-	-									
10	448-161647	Koplamphuis		1	1	1									
11	517-16.239	Kabeltule		1	1	1									
		<u>Koplamphouder</u>													
12	448-161673 <u>kleur</u>	Links		1	-	1									
12	540-16.609 <u>kleur</u>	Links		-	1	-									
13	448-161674 <u>kleur</u>	Rechts		1	-	1									
13	540-16.610 <u>kleur</u>	Rechts		-	1	-									
14	517-12.182	Bus		4	4	4									
15	din 125/550	Veerring A 8,4		2	2	2									
16	din 127/560	Veerring B 8		2	2	2									
17	din 933/610	Bout 8x25		2	2	2									

Blinker

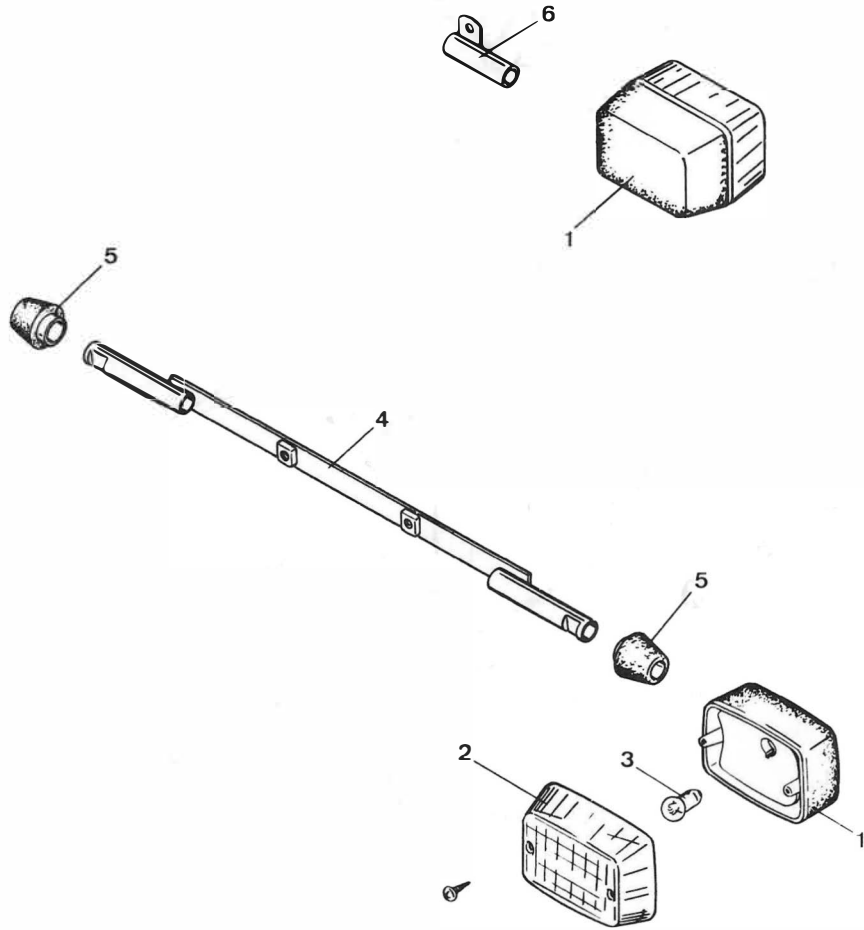

Afb.	Bestelnummer	Omschrijving	540-	120 GTS	121 KS	190 CS												
1-2	448-161637	Knipperlicht -zonder lampje		-	4	-												
2	448-16.905	Knipperlichtglas		-	4	-												
3	din72601/400	Lampje 6 V R 19/5 W		-	4	-												
4	540-16.614	Houder knipperlicht voor		-	1	-												
5	540-16.109	Rubber		-	2	-												
6	540-16.613	Houder knipperlicht achter		-	2	-												
-	din 933/320	Bout 6x12		-	4	-												
-	din 137/360	Veerring B 6		-	4	-												
-	529-16.911	R.a.w. automaat		-	1	-												
-	529-16.151	Houder		-	1	-												
-	529-161712	Dimschakelaar		1	1	1												
-	540-16.654	Kabelboom		1	1	1												

Schlußleuchte

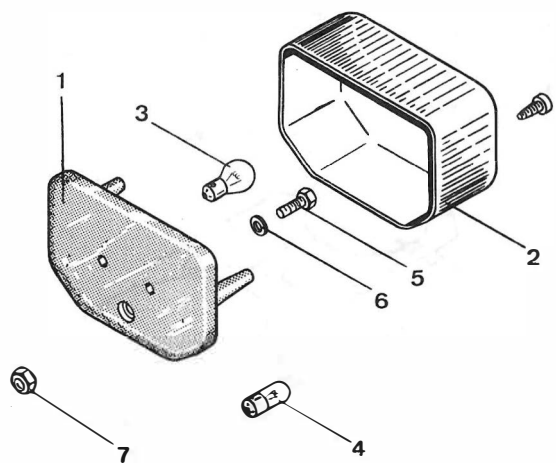

Afb.	Bestelnummer	Omschrijving	540-	120 GTS	121 KS	190 CS												
1-2	540-16.731	Achterlicht -zonder lampje		1	1	1												
2	529-16.927	Achterlichtglas		1	1	1												
3	din72601/400	Lampje 6 V R 19/5 W		1	1	1												
4	460-16.122	Lampje 3 W		1	1	1												
5	din7985/300	Bout 6x30		2	2	2												
6	din 127/400	Vulschijf B 6		2	2	2												
7	din 934/410	Moer M 6		2	2	2												
-	448-16.119	Reflector		1	1	1												
-	521-10.107	Vulschijf		2	2	2												
-	448-16.120	"		2	2	2												
-	540-16.119	Houder van reflector		1	1	1												

Cockpit

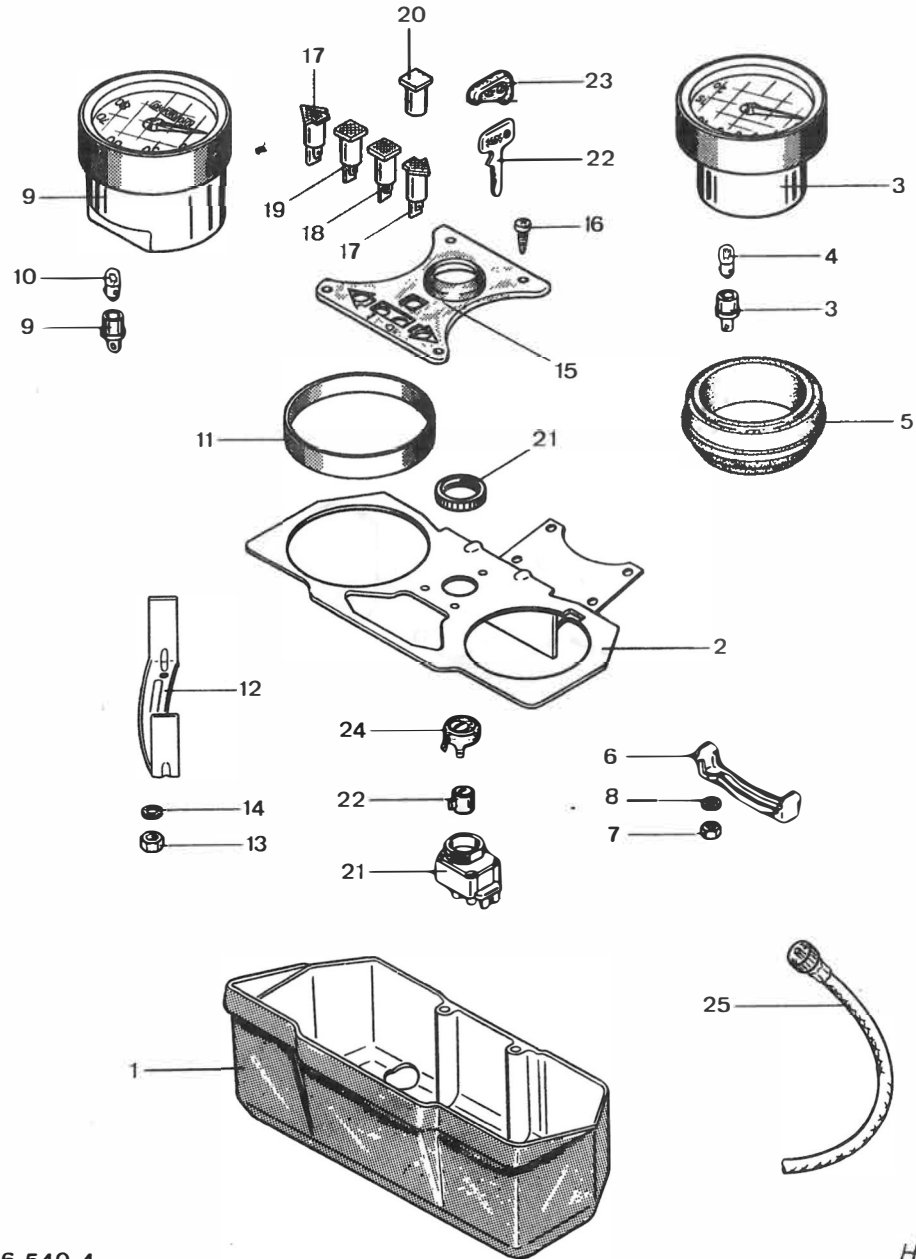

Afb.	Bestelnummer	Omschrijving	540-	120 GTS	121 KS	190 CS
1	448-16.152	Cockpithuis		1	1	1
2	448-16.600	Drager		1	1	1
3	529-16.182	Deksel		1	1	1
4	-	-		-	-	-
5	-	-		-	-	-
6	-	-		-	-	-
7	-	-		-	-	-
8	-	-		-	-	-
9-10	529-16.915	Tellerklok 80 Ø		1	1	1
10	din72601/520	Lampje 6 V 0.6 W		1	1	1
11	529-16.160	Afstandsring		1	1	1
12	530-16.126	Beugel		1	1	1
13	din 934/320	Moer M.5		2	2	2
14	din6797/240	Vulschijf A 5,3		2	2	2
15	530-16.138	Plaatje		1	1	1
16	din7981/440	Bout BZ 4,8x16		4	4	4
17	-	-		-	-	-
18	517-16.667	Controlelampje blauw		1	1	1
19	529-16.674	" groen		1	1	1
20	-	-		-	-	-
21	530-16.911	Kontaktschakelaar kaal		1	1	1
22	529-16.912	Zylinder met 2 Sleutel		1	1	1
23	529-16.152	Kapje voor kontaktsleutel		1	1	1
24	530-16.799	Deksel		1	1	1
21-24	530-16.908	Kontaktschakelaar kpl.		1	1	1
25	448-16.665	Tellerkabel		1	1	1

Cockpitverkleidung

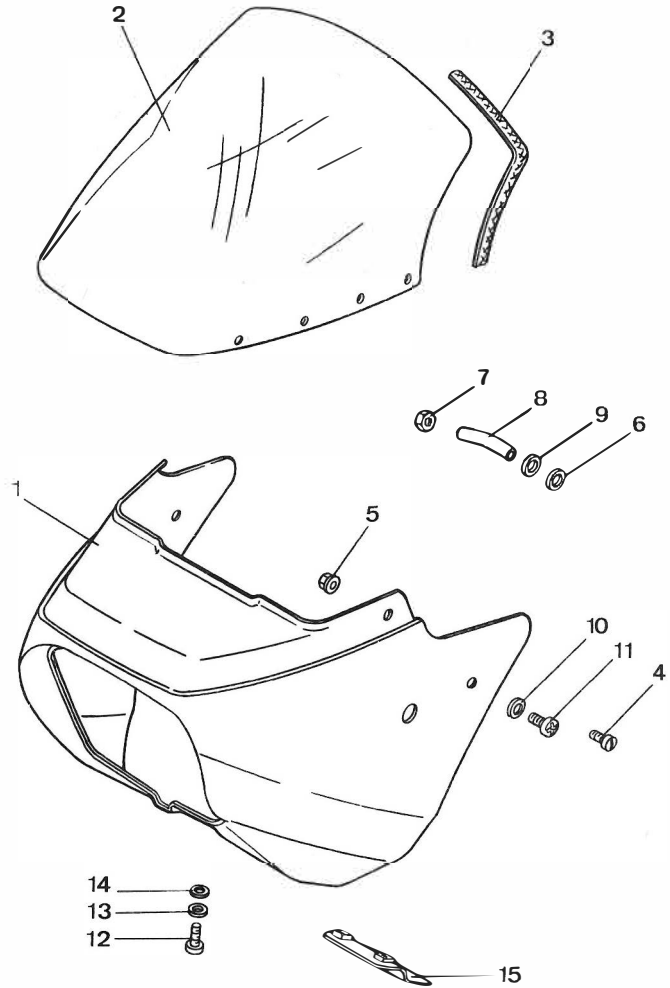

Afb.	Bestelnummer	Omschrijving	540-	120 GTS	121 KS	190 CS												
1-5	540-19.900	kleur Cockpit-beschermkap -zonder transfer s. Page D 7		-	1	-												
1	540-19.104	kleur Cockpit - beschermkap kaal		-	1	-												
2	540-19.103	Cockpitglas		-	1	-												
3	540-19.113	Beschermrاند		-	1	-												
4	549-19.114	Bout		-	6	-												
5	540-19.115	Moer		-	6	-												
6	520-14.143	Vulschijf 8,5x17x1,5		-	2	-												
7	din 936/300	Moer M 8		-	2	-												
8	540-19.105	Tube		-	2	-												
9	din 125/550	Vulschijf A 8,4		-	2	-												
10	din9021/720	" A 8,4		-	2	-												
11	din7985/450	Bout 8x12		-	2	-												
12	din7985/276	" 6x16		-	2	-												
13	din 127/400	Veerring B 6		-	2	-												
14	din9021/600	Vulschijf A 6,4		-	2	-												
15	540-19.601	Plaatje		-	1	-												

Lenker, Spiegel

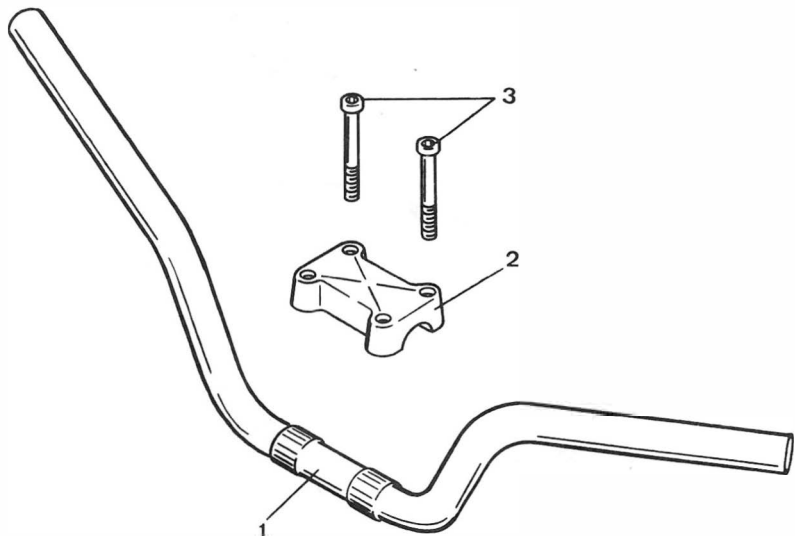
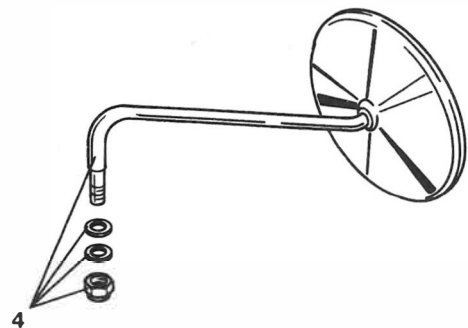

Afb.	Bestelnummer	Omschrijving	540-	120 GTS	121 KS	190 CS								
1	448-13.103	Stuur,		1	-	1								
1	540-13.106	Stuur		-	1	-								
2	448-13.104	Stuurklem		1	1	1								
3	din 912/390	Bout 6x80		4	4	4								
4	-	-		-	-	-								

Gasgriff, Bremshydraulik

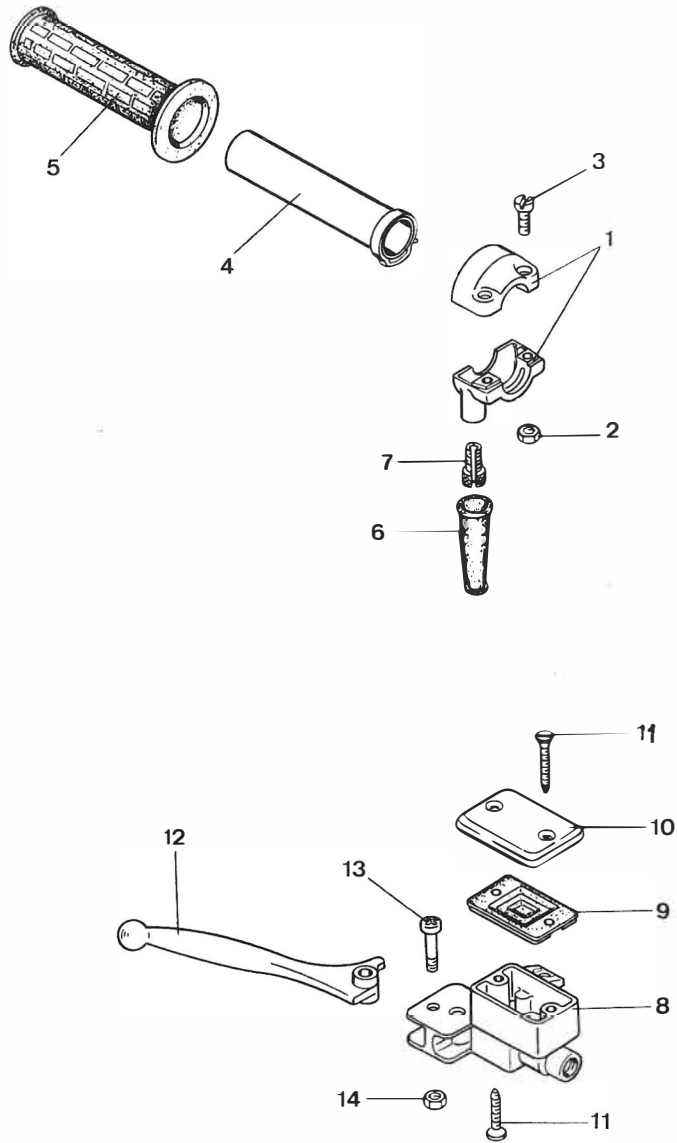

Afb.	Bestelnummer	Omschrijving	540-	120 GTS	121 KS	190 CS												
1-5	530-17.778	Gashandle		-	1	-												
1-3	530-17.931	Gashandlehuis		-	1	-												
2	din 934/320	Moer M 5				2												
3	din 84/358	Bout 5x18				2												
4-5	530-17.930	Gashandle-draaigedeelte			1													
5	530-17.915	Handvatrubber			1													
6	530-17.932	Kapje			1													
7	530-17.937	Bout			1													
8-14	530-17.701	Remoliepotje			1													
8-11	530-17.900	Cylinder -set			1													
9	540-17.902	Rubber			1													
10	530-17.903	Deksel			1													
11	530-17.926	Bout				2												
12	540-17.901	Hevel			1													
13	din7985/295	Bout CM6x28x7			1													
14	530-17.910	Moer			1													

Kupplungsgriff

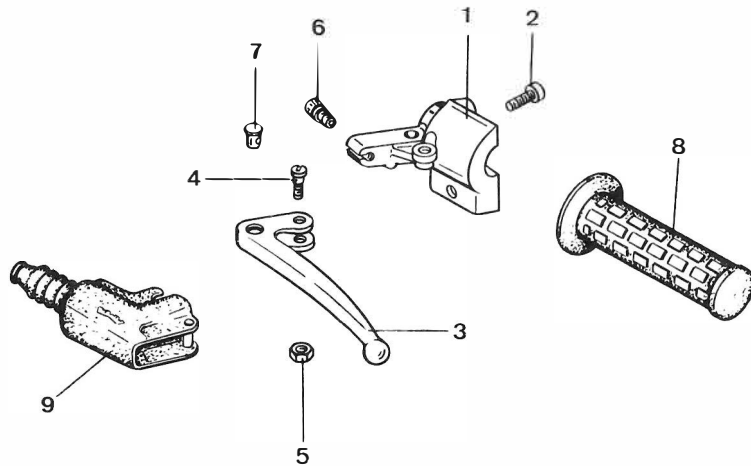

Afb.	Bestelnummer	Omschrijving	540-	120 GTS	121 KS	190 CS								
1-6	540-17.700	Koppelingshandvat			1									
1-2	529-17.908	Schakelhandlehuis			1									
2	400-17.912	Bout			1									
3	530-17.933	Hevel			1									
4	408-17.903	Bout			1									
5	447-17.901	Moer			1									
6	448-17.708	Bout (Stelbout)			1									
7	428-17.115	Nippelhouder			1									
8	530-17.107	Handvatrubber			1									
9	448-17.109	Kapje			1									

Gasgriff, Kupplungsgriff

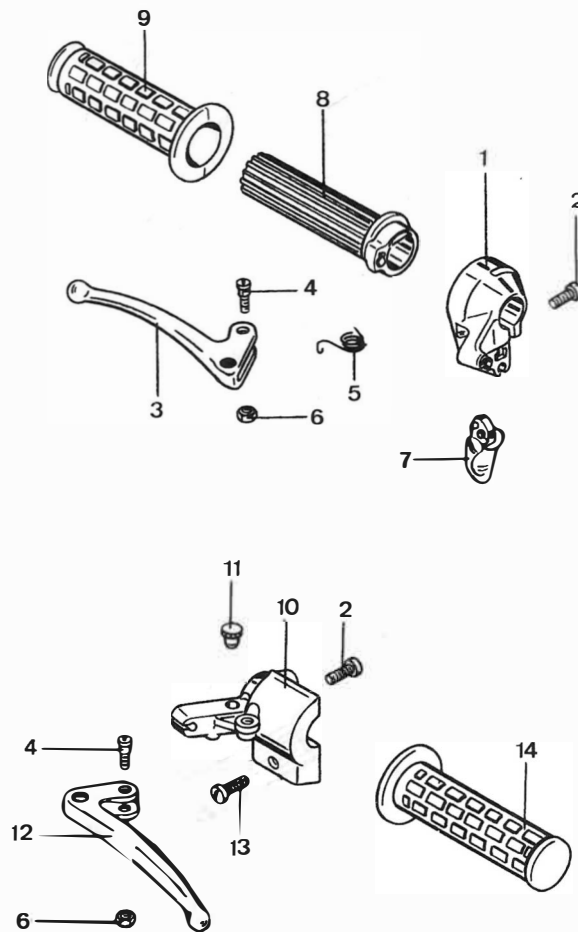

Afb.	Bestelnummer	Omschrijving	540-	120 GTS	121 KS	190 CS												
1-9	448-17.714	Gashandle		1														
-	428-17.111	Nippelhouder		2														
1	529-17.904	Gashandlehuis		1														
2	400-17.912	Bout 6x15		2														
3	517-17.909	Remhandgreep		1														
4	408-17.903	Handgreepbout		1														
5	529-17.907	Terugslagveer		1														
6	447-17.901	Moer		1														
7	-	-		-														
8-9	529-17.905	Gashandle-draaigedeelte		1														
9	529-17.902	Handvatrubber		1														
-	529-17.717	Koppelingshandle		1														
10																		
11	529-17.903	Afsluitdop		1														
12	517-17.912	Koppelingshandgreep		1														
13	din 963/520	Bout 4x20		1														
14	529-17.113	Handvatrubber		1														

Gasgriff, Schaltgriff, Dekohebel

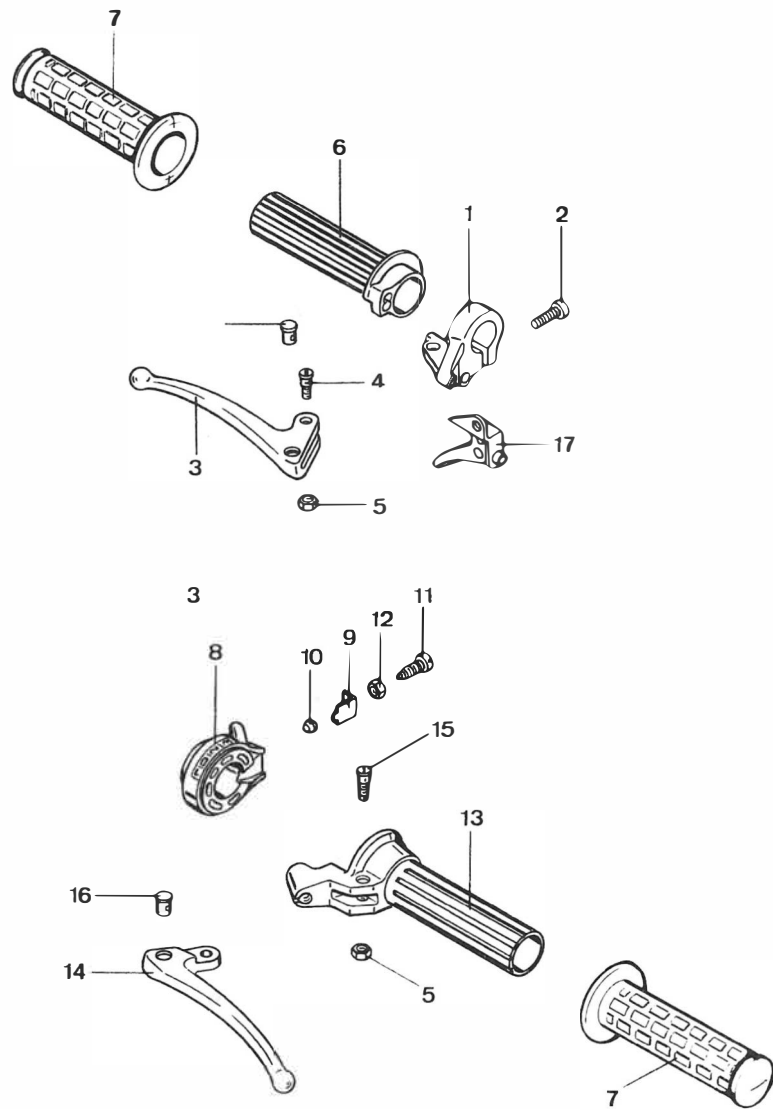

Afb.	Bestelnummer	Omschrijving	540-	120 GFS	121 KS	190 CS											
1-7	540-17.712	Gashandle cpl.				1											
1-5	540-17.907	Gashandlehuis				1											
2	400-17.912	Bout				1											
3	460-17.913	Remhandgreep				1											
4	408-17.903	Handgreepbout				1											
5	447-17.901	Moer				2											
6-7	529-17.905	Gashandel - draaigedeelte				1											
8-15	460-17.712	Schakelhandle cpl.				1											
8	460-17.910	Schakelhandlehuis				1											
9	515-17.904	Haaksebevestigin gsbeugel				1											
10	515-17.914	Druksstift				1											
11	515-17.913	Drukstift				1											
12	515-17.907	Moer				1											
13	460-17.909	Schakelhandle draaigedeelte				1											
14	460-17.912	Koppelingshandgreep				1											
15	510-17.911	Handgreepbout				1											
16	428-17.115	Nippelhouder				2											
17	-	-				-											

17.460.3

H

17.460.3

Seilzüge

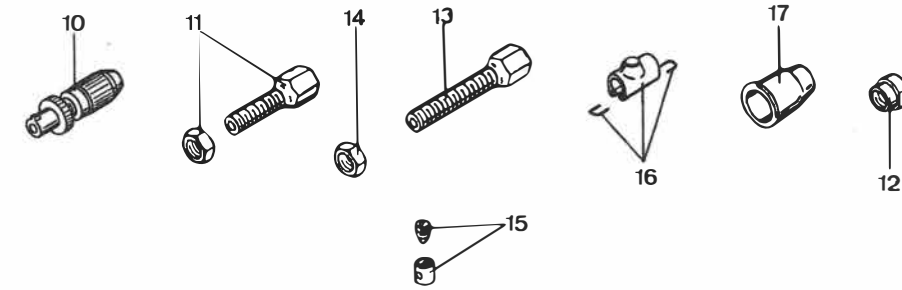
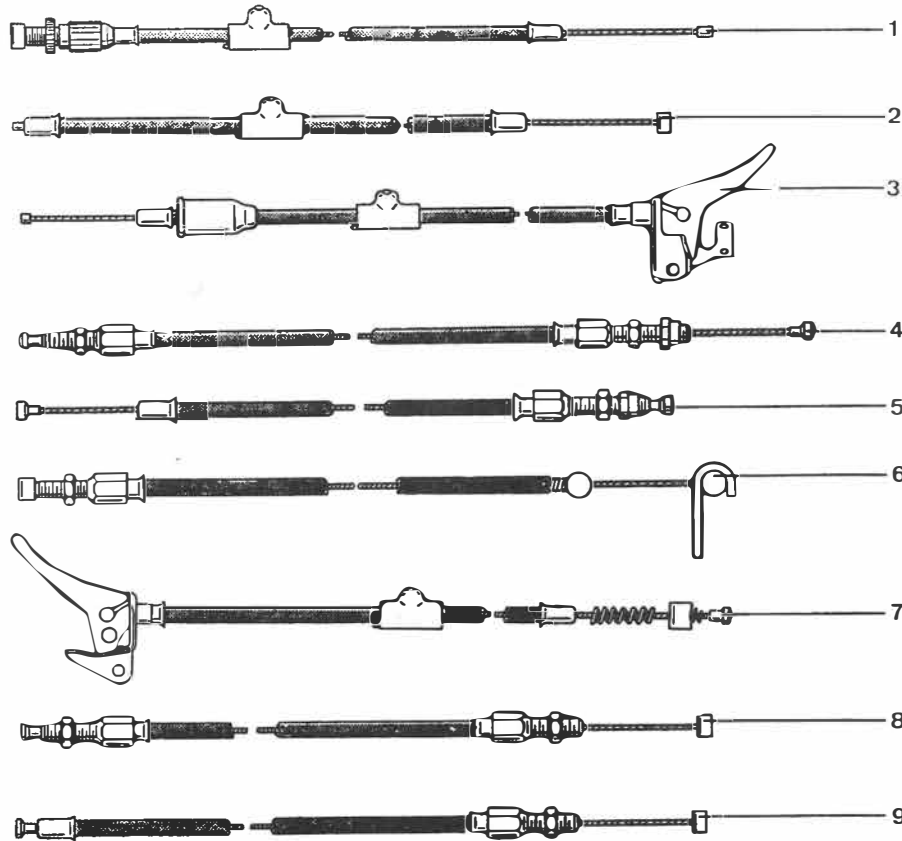

Afb.	Bestelnummer	Omschrijving	540-	120 GTS	121 KS	190 CS									
		<u>Gaskabel</u>													
1	529-17.636	A 1 x 936		1	-	-									
1	540-17.614	A 1,5 x 982		-	1	-									
1	448-17.647	A 1,5 x 936		-	-	1									
2	-	-		-	-	-									
3	-	-		-	-	-									
		<u>Remkabel</u>													
4	448-17.609	A 1,8 x 978		1	-	-									
5	448-17.623	A 1,6 x 961		-	-	1									
-	540-17.904	<u>Remleiding</u> compleet		-	1	-									
-	530-17.129	Banjo-bout		-	2	-									
-	530-17.130	Afdichtring 10x14		-	2	-									
		<u>Schakelkabel</u>													
6	448-17.624	A 1,6 x 1110		-	-	1									
7	-	-		-	-	-									
		<u>Koppelingskabel</u>													
8	448-17.650	A 1,6 x 975		1	-	1									
9	540-17.612	A 2 x 919		-	1	-									
10	515-17.719	Stelbout		1	1	1									
11	428-17.715	"		2	1	2									
12	400-17.140	Stelring		1	-	1									
13	400-17.141	Stelschroef		1	-	1									
14	din 934/410	Moer M 6		1	-	1									
15	-	-		-	-	-									
16	521-17.607	Plastic smeernippel		2	1	2									
17	517-17.111	Rubbertule		1	1	1									

17.448.15

H

17.448.15

Schutzbleche

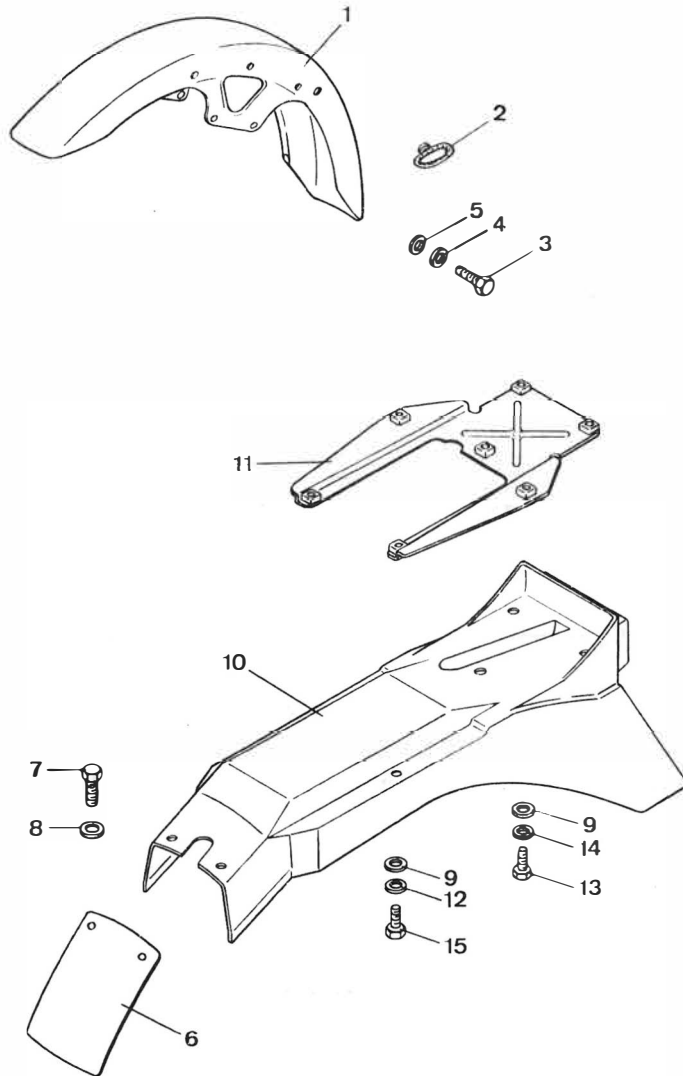

Afb.	Bestelnummer	Omschrijving	540-	120 GTS	121 KS	190 CS												
1	540-19.603	Voorspatscherm		1	1	1												
2	530-19.101	Houder voor remleiding		2	2	2												
3	din 933/346	Bout 6x16		9	9	9												
4	din6797/400	Vulschijf A 6,4		4	4	4												
5	din 125/400	" A 6,4		4	4	4												
6	540-19.117	Spatlap		1	1	1												
7	din 933/320	Bout 6x12		2	2	2												
8	din 137/360	Verring B 6		2	2	2												
9	din9021/600	Vulschijf 6,4		9	9	9												
10	540-19.130	Achterspatscherm		1	1	1												
11	540-19.605	Plaatje		1	1	1												
12	din 137/352	Verring A 6		5	5	5												
13	din 933/350	Bout 6x18		4	4	4												
14	din 127/400	Verring B 6		4	4	4												

19.540.3

h

19.540.3

Tank, Werkzeugsatz, Luftpumpe

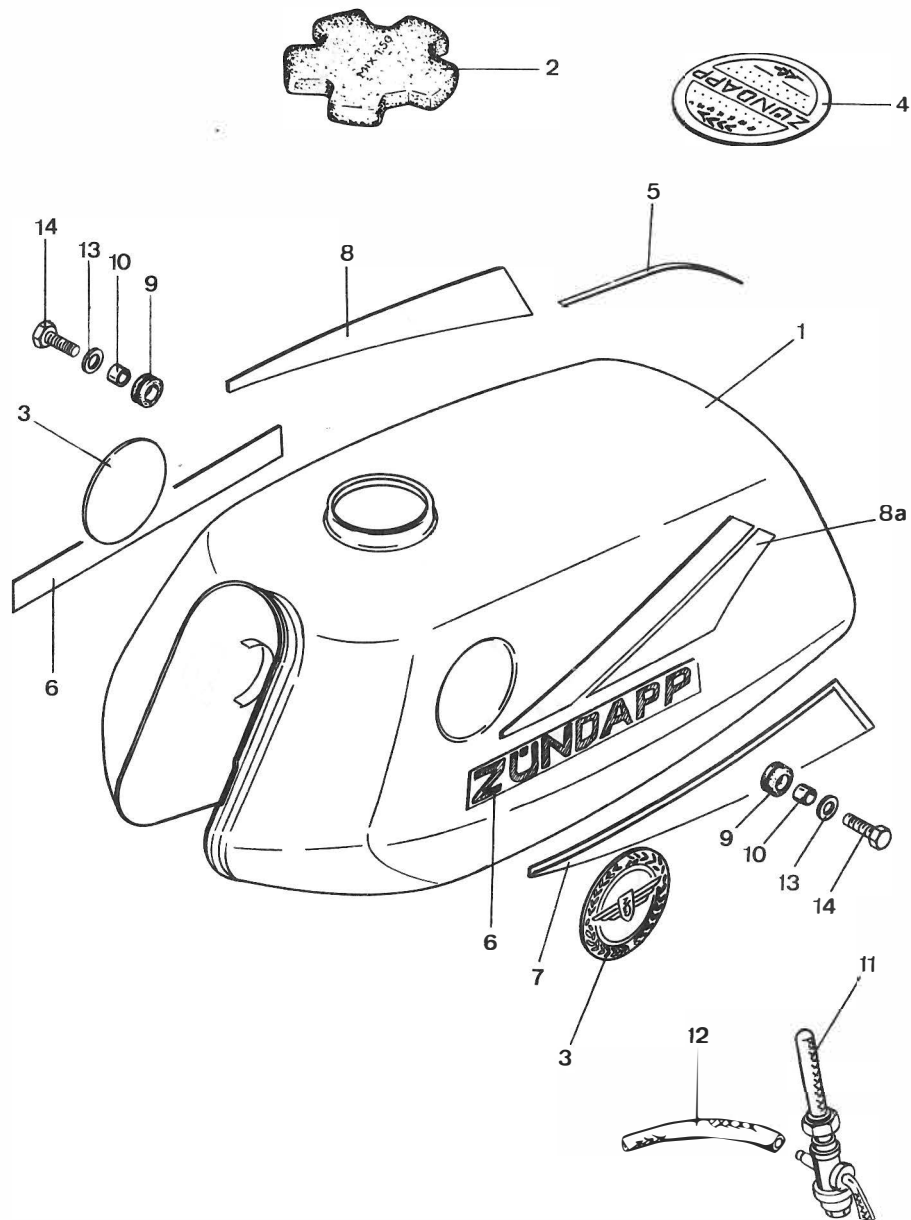

Afb.	Bestelnummer	Omschrijving	540-	120 GTS	121 KS	190 CS							
1	540-20.706	kleur Benzinetank		1	1	1							
2	529-20.602	Tankdop		1	1	1							
3	529-20.118	Tankembleem		2	2	2							
4	540-20.120	Transfer		1	1	1							
5	540-20.900	Sierstrip wit 2,20 m lang		1	1	1							
6	540-20.118	Transfer ZÜNDAPP		2	2	2							
		<u>Tanktransfer</u>											
7	-	-		-	-	-							
8	-	-		-	-	-							
8a	540-20.135	Links rood/zwart /70		1	1	1							
8a	540-20.136	Rechts " /70		1	1	1							
9a	540-20.137	Links oranje/wit /74		1	1	1							
8a	540-20.138	Rechts " /74		1	1	1							
9	446-20.112	Tule		2	2	2							
10	400-20.105	Afstandsring		2	2	2							
11	448-20.712	Benzinekraan		1	1	1							
12	220-04.214	Benzineslang A 5x9x620		1	1	1							
13	400-20.106	Vulschijf		2	2	2							
14	din 933/350	Bout 6x18		2	2	2							
--	448-60.724	Gereedschap-set		1	1	1							
--	448-20.104	Bougie sleutel SW 21/19		1	1	1							
HR --	444-20.600	Luchtpompe		1	1	1							

20.540.3

20.540.3

Doppelsitzbank, Gepäckträger

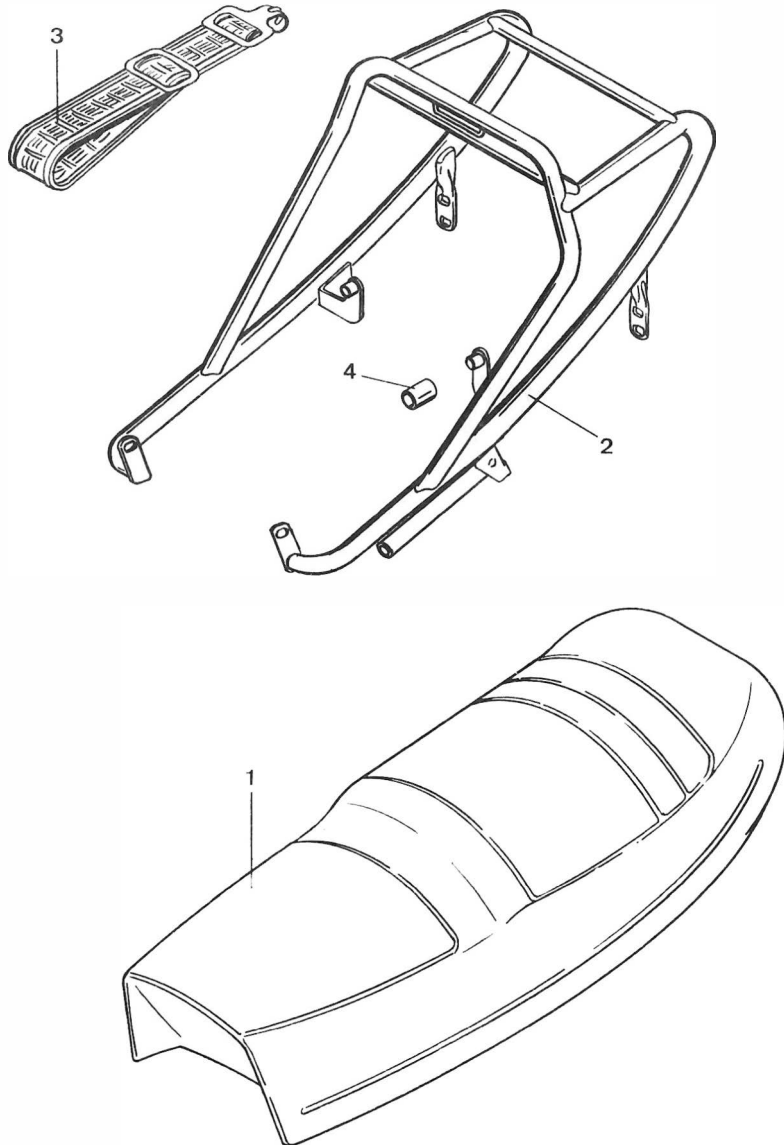

Afb.	Bestelnummer	Omschrijving	540-	120 GTS	121 RS	190 CS												
1	540-21.603	Buddyseat		1	1	1												
-	540-21.607	Riem		1	1	1												
-	280-04.113	Bout voor riem		2	2	2												
2	540-21.700	Kofferrek		-	-	-												
3	540-21.605	Dragerband		-	-	-												
4	448-21.128	Kapje		-	-	-												
-	din 933/346	Bout 6x16		-	-	-												
-	din 125/400	Vulschijf B 6,4		-	-	-												
-	din 127/400	Veerring B 6		-	-	-												

21.540.3

HR

21.540.3

Spoiler

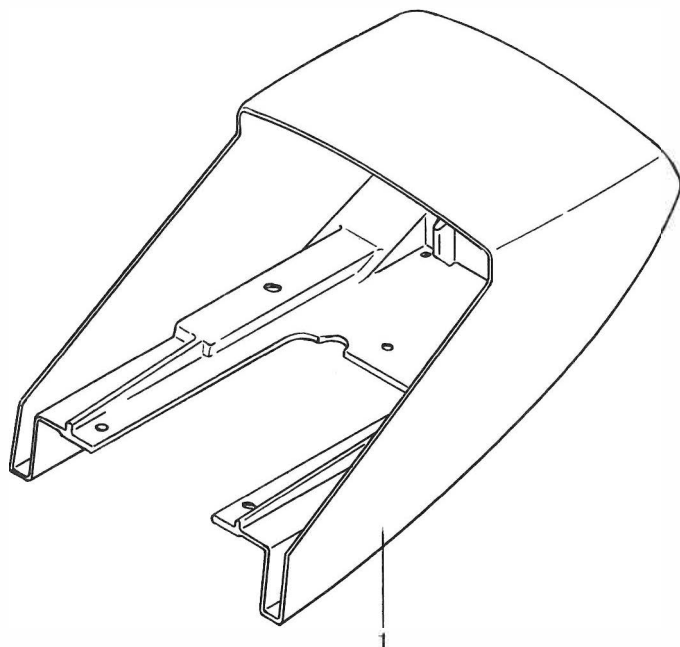

Afb.	Bestelnummer	Omschrijving	540-	120 GTS	121 KS	190 CS							
1	540-21.115 <u>kleur</u>	Spoiler -zonder Spoilertransfer -Spoilertransfer separaat -bijbestellen - zie blz. 7		1	1	1							

Handelsonderneming Riemersma BV
Den Heuvel 3 5688 EM Oirschot (n.b.)
tel. 04997-3535